



REGIA NATIONALA A PADURILOR
ROMSILVA
DIRECTIA SILVICA PRAHOVA
OCOLUL SILVIC VALENII DE MUNTE
Str.Nicolae Iorga nr.14 ,Cod postal 106400
telefon:0244/280451 fax: 0244/280544
valeni@ploiesti.rosilva.ro

Nr. 11220/13.03.2017



6A
Ry analizat, dar nu se poate amenaja. (T nu in)
Frigele tratate pentru in amenaj. (T nu in)
p. mi 3 ha).
Ry verificat!
13.03.2017

CATRE,
GARDA FORESTIERĂ PLOIEȘTI

Prin prezenta, în conformitate cu Ordinul Nr.1507/27.07.2016 al Ministerului Mediului, Apelor și Pădurilor, vă NOTIFICĂM asupra următoarelor acte de punere în valoare, produse accidentale, rezultate în urma manifestărilor factorilor biotici și abiotici în aceste arboreta:

- **APV 7928 DO I CERESANU VLAD IONUT**, stare CULES – volum brut 99 mc pe o suprafață de 2 ha, amplasat in U.P. II Cerașu u.a. 69B% - pădure proprietate privată aparținând domnului Cereșanu Vlad Ionuț.

Atașat vă anexăm actele de punere în valoare (din programul de FOND, cât și din SUMAL OCOL, stadiul Cules), copie după contractul de prestări servicii silvice, xerocopii după descrierea parcelară, precum și fotografiile relevante, conform Ordinului 1507/27.07.2016, art. 2, alin. 4, lit. a).

Sef Ocol
Ing. Tronaru Adrian



Resp. FF,
Ing. Moiescu George

ACT DE PUNERE IN VALOARE NR. 7928 DO I CERESANU VLAD IONUT
 Numar SUMAL:

U.P. nr. 2 CERASU		Accesibilitate: 501..1000 m		PRODUCTIE INDUSTRIALA													
Suprafata totala act: 2.00 ha				INFORMATII PRIVIND N.T.S.M.		Grupa de specii		Numar de arbori		Volum arbore mediu		Elagaj					
Tratament: t. de accidentale I				Stincarii pe:		Rasinoase		153		0.65		0.30					
Natura produsului: doborituri I				Arbori putregaiosi:		FAG											
Tehnologia de exploatare: trunchiuri si catarge				cu un volum de:		Diverse tari											
Data inventarierii: 16 Februarie 2017				23 buc.		Quercinee											
Anul exploatarei: 2017				8.0 mc		Diverse moi											
Procedeu de inventariere: fir cu fir.				Numar iescari: 96		TOTAL:		153		0.65		0.30					
Ciocan rotund nr: PS 470/2 VERDE PLESEA V.																	
Semintis neutilizabil pe ha. Vol. craci rasin. 3.00 mc.																	
Preturi conform Hotaririi Nr. D45/12.02.2016																	
Specia		SORTAREA DIMENSIONALA							Lemn		Lemn de foc		Volum		Valoare		
		G1	G2	G3	M1	M2	M3	subtire	lucru	coaja	Total	craci	brut				
MOLID		0	6	5	7	2	0	1	21	2	76	3	99			4661.97	
Total:		0	6	5	7	2	0	1	21	2	76	3	99			4661.97	
U.A.		VOLUM BRUT PE SPECII [mc]										Semintis utilizabil					
Supra Vir Pan-												[volum]		[H [Rasp]			
fata sta ta												[brut % S.tot		Compozitie H [Rasp]			
ha ani g MO												99					
69B% 2.0 116 30.0 99																	
Nr. Spe-		Diametre		Inaltimi vir V.arb.		Nr.ar Cre		g1 g2 g3 m1 m2 m3		lemn coa-		Lemn de foc V.brut		pret			
u.a. cia:		dt dcg ht hc sta mediu: bori: st.								subt ja total craci		[mc]		lei:			
69B% MO 24.7 24.8 21.2 21.2 116 0.650 153								6 5 7 2		1 2 76 3		99		4661.97			
Total u.a. 69B%								6 5 7 2		1 2 76 3		99		4661.97			
Postata																	
Volum [mc]																	
Nr arbori																	

Software by Tomoiaga Grigore

Sef Ocol:
 ING. Troșaru Adrian



Intocmit:

[Handwritten signature]

Birou Fond Forestier
 The. Avram Adrian

[Handwritten signature]

OCOLUL SILVIC VALENI
JUD. PRAHOVA
 INTRARE Nr. 2665
 IESIRE
 ziua 27 luna 02 an 2017

CERESANU VLAD-IOAN
OS VALENII DE MUNTE

OCOLUL SILVIC VĂLENI
JUD. PRAHOVA

INTRARE Nr. 2665
IEȘIRE

ziua 27 luna 02 an 2017

08.03.2017
CULES

ACT DE PUNERE IN VALOARE NR. -- PH - 286

Unitate de Productie : 2 - CERASU
Denumire A.P.V. : 7928 DO I CERESANU VLAD IONUT

Suprafata totala act - (ha) : 2,00 Tratament : ACCIDENTALE I Natura produsului : DOBORATURI I Tehnologia de exploatare : TRUNCHIURI SI CATARGE Data inventarierii : 16.02.2017 Anul exploatarii : 2017 Procedeeul de inventariere : FIR CU FIR Ciocan rotund nr. : 470/2 Ciocan patrat nr. :				Informatii privind N.T.S.M.				Grupa de specii	Nr. de arbori	Vol. arbore										
				Stancarii pe - (ha) : Arbori putregaiosi - (buc) : 23 cu un volum de - (mc) : 8,00 Iescarii -(buc) : 96 cu un volum de - (mc) : 32,00				Rasinoase FAG Quercinee Diverse tari Diverse moi	153	99										
								Total :	153	99										
Specia	SORTARE DIMENSIONALA							Lemn lucru	Coaja	Lemn de foc		Volum brut								
	G1	G2	G3	M1	M2	M3	LS			Total	VF									
MOLID		6	5	7	2		1	21	2	76	3	99								
TOTAL		6	5	7	2		1	21	2	76	3	99								
U.A.	Suprafata ha	Varsta ani	Panta G	Semintis utilizabil				Compozitie	H.	Total volum brut										
				%	S. tot															
69 B%	2,00	116,0	30,00						99											
Total	2,00								99											
U.A.	MO	Volum																		
69 B%	99	99																		
Total	99	99																		
U.A.	Specia	Diametre		Inaltimi		Var sta	Vol. arb	Nr. arb	Cres tere	Sortare dimensionala							Coaja	Lemn foc		Volum brut
		dt	dcg	ht	hc					G1	G2	G3	M1	M2	M3	LS		Total	VF	
69 B%	MO	24,70	24,80	21,20	21,20	116	0,65	153			6	5	7	2		1	2	76	3	99
Total U.A. : 69 B%								153			6	5	7	2		1	2	76	3	99
Total General U.A. :								153			6	5	7	2		1	2	76	3	99

Sef Ocol,
TRONARU ADRIAN



Intocmit,

Birou Fond Forestier,

Verificat,



REGIA NAȚIONALĂ A PĂDURILOR
ROMSILVA

DIRECTIA SILVICA PRAHOVA

Str. Iuliu Maniu nr.3, Cod postal 100143
telefon: 0244/594706, 597846 fax: 0244/595836

IRAC

CONTRACT DE PRESTARI SERVICII SILVICE
nr. 2680 din 08.05.2013

P.P.

1. Părți contractante

Între:

autoritatea contractantă REGIA NAȚIONALĂ A PĂDURILOR-ROMSILVA, DIRECȚIA SILVICĂ PRAHOVA, prin Ocolul Silvic Valenii de Munte cu sediul în localitatea Valenii de Munte, jud. PRAHOVA, strada Nicolae Iorga, nr.14, înregistrată la Registrul Comertului sub numărul J29/207/200, cod unic de înregistrare RO 1590120, cont bancar _____, reprezentată prin seful ocolului silvic ing. Tronaru Adrian,

în calitate de prestator,

și

Ceresanu Vlad Ioan cu sediul/domiciliul în București, Sect.3, str. Pictor Nicolae Grigorescu, nr.57, Bl.PM1, Sc.1, Apt.27, înregistrată la Registrul Comertului sub numărul _____, având cod unic de înregistrare _____, și contul de virament _____ deschis la _____, reprezentată prin d-l _____ -director firma, domiciliat în _____, strada _____, nr. -, bl, _____ sc _____ et. _____, ap _____, proprietar al suprafeței de pădure de 168.21 ha din _____, având amplasamentul un U.P.II u.a.62%,67AB, 68AB%CFE,69ABCDE, 72ABC, 73%,75B%CDV, 70, 65C%D,66ABCV, 67CDE, 68B%D, 75AB%. județul Prahova, - beneficiar al serviciilor

2. Obiectul și prețul contractului.

2.1. Obiectul prezentului contract îl constituie prestarea de servicii silvice, așa cum sunt definite în Legea 46/2008, pe care Direcția Silvică Prahova, prin Ocolul Silvic Valenii de Munte, se obligă să le efectueze pentru pădurea-proprietatea privată aparținând Ceresanu Ioan, cu sediul/domiciliul în București, Sect.3, str. Pictor Nicolae Grigorescu, nr.14. Dreptul de proprietate al beneficiarului este dovedit cu TITLU DE PROPRIETATE/ ACT VANZARE-CUMPARARE nr: _____ și/sau cu procesul verbal de punere în posesie nr.7074/20.11.2012 și 716/07.11.2012. Suprafața de pădure care face obiectul prezentului contract, este de 168.21 ha, și este situată pe raza de competență a Ocolului Silvic Valenii de Munte, în U.P. II u.a. 62%,67AB, 68AB%CFE,69ABCDE, 72ABC, 73%,75B%CDV, 70, 65C%D,66ABCV, 67CDE, 68B%D, 75AB%. În locul numit _____ și este delimitată cu vopsea de culoare _____.

2.2. Valoarea cu T.V.A. al contractului este de 10933,65 RON (din care T.V.A. _____), corespunzător unui tarif de 65 RON/AN/HECTAR (inclusiv T.V.A.).



65C%D,66ABC%V, 67CDE, 68B%D, 75AB%. In locul numit _____ și este delimitată cu vopsea de culoare _____.

2.2. Valoarea cu T.V.A. al contractului este de _____ RON (din care T.V.A. _____), corespunzător unui tarif de 65 RON/AN/HECTAR (inclusiv T.V.A.).

3. Obligatiile prestatorului

3.1. Preluarea efectiva in paza de catre Ocolul Silvic Valenii de Munte se va face dupa predarea – primirea suprafetei acoperite cu vegetatie forestiera si efectuarea inspectiei de fond.

Prestatorul se obligă să participe la efectuarea inspectiei de fond în vederea preluării, pentru servicii silvice, a suprafetei de padure proprietate privata a beneficiarului care face obiectul prezentului contract, în urma căreia se va întocmi un act de control și un proces verbal de predare-primire.

3.2. Să organizeze serviciul de pază a pădurii, proprietate privata a beneficiarului, impotriva taierilor ilegale si furturilor de arbori precum si impotriva pasunatului ilegal.

3.3. Să organizeze activitatea de prevenire și stingere a incendiilor din fond forestier pentru suprafata de pădure care face obiectul prezentului contract.

3.4. Sa urmareasca starea de sanatate a padurii luand masuri de prevenire a bolilor si daunatorilor.

3.5. Sa efectueze intretinerea drumurilor auto forestiere in vederea transportului materialului lemnos exploatat de pe suprafata ce face obiectul contractului. Daca in termen de 15 zile de la semnalarea inaccesibilitatii drumului auto forestier prestatorul nu poate organiza inceperea lucrarilor de intretinere, beneficiarul poate efectua aceste lucrari cu acordul prestatorului, valoarea lucrarilor de intretinere urmand a fi dedusa din contravaloarea taxei de drum(taxa de peiaj).

3.6. Să întocmească, prin personalul de teren abilitat, procese verbale de contravenție sau infracțiune pentru faptele ilegale constatate pe suprafata de padure ce face obiectul contractului.

3.7. Sa faca demersurile legale pentru incasarea despagubirilor din procesele verbale de contravenții si infracțiuni .

3.8. Sa despagubeasca beneficiarul pentru pagubele constatate prin actele de inspectie astfel: cele nejustificate de personalul de paza de la acesta in termen de 60 de zile de la constatarea pagubelor, iar cele constatate prin acte de contravenție sau infracțiuni in urma incasarii acestora de la faptuitori ca urmare a aplicarii procedurilor legale de executare a debitelor .

3.8. Sa execute celelalte lucrari cu caracter silvic, conform prevederilor amenajamentului silvic si pe perioada de valabilitate a contractului numai pe baza de deviz acceptat de beneficiar. Punerea in valoare a masei lemnoase se va efectua pentru volumul de masa lemnoasa de recoltat in conformitate cu amenajamentul silvic, normele tehnice, potrivit reglementarilor legale in vigoare. Contravaloarea lucrarilor va fi consemnata intr-un deviz acceptat de beneficiar. Solicitarea pentru punerea in valoare si intocmirea documentelor aferente se va face in cel mult 15 zile lucratoare de la data inregistrarii solicitarii.

3.9. Sa efectueze cel puțin doua inspectii de fond pe an. Proprietarul poate participa, la cerere, personal sau prin imputernicit la inspectiile de fond sau partiale si poate solicita, oricand considera ca este cazul, astfel de inspectii in suprafata de padure ce face obiectul contractului.



3.10. Sa emita autorizatii de exploatare, sa faca predarea parchetelor si reprimirea acestora, executarea controalelor de exploatare conform normelor aprobate prin O.M.1540/2011, pentru masa lemnoasa destinata exploatarii.

3.11. Raspunderea juridica a prestatorului poate fi angajata dupa preluarea efectiva in paza a suprafetei acoperite cu vegetatie forestiera.

4. Obligatiile beneficiarului (proprietarului de padure).

4.1. Sa achite prestatorului contravaloarea serviciilor silvice, asa cum este prevazut in prezentul contract.

4.2. Sa achite prestatorului contravaloarea celorlalte lucrari silvice (impaduriri, combaterea daunatorilor, lucrari de ingrijire, lucrari de punere in valoare, lucrari de intretinere a culturilor) prevazute in amenajament sau necesar a se executa, asa cum a fost stabilit prin devizul acceptat.

4.3. Sa achite prestatorului tariful de folosire a drumurilor forestiere (taxa de peiaj) pentru transportul masei lemnoase recoltate, la nivelul practicat de Directia Silvica Prahova, tinand cont si de prevederile art. 3.5 din prezentul contract.

4.4. Sa informeze in scris, in termen de 15 zile, prestatorul privind modificarile survenite asupra dreptului de proprietate precum si despre situatiile cu caracter litigios care afecteaza suprafata care face obiectul prezentului contract.

4.5. Sa participe personal sau prin imputernicit la predarea padurii catre prestator in vederea asigurarii serviciilor silvice si la efectuarea inspectiei de fond, ocazie cu care va indica limitele proprietatii ce face obiectul contractului prin marcaje pe arbori.

4.6. Sa solicite prezenta la inspectiile de fond sau partiale ce se efectueaza pe suprafata de padure ce face obiectul contractului.

4.7. Sa nu desfășoare activități care pot duce la defrișarea, schimbarea categoriei de folosință a terenului, la degradarea solului, distrugerea semințişului utilizabil sau la deteriorarea arborilor pe picior.

4.8. Sa nu pășuneze animalele domestice în pădure și să nu desfășoare activități care să tulbure liniștea vânatului.

4.9. Sa acorde sprijin personalului silvic care are calitatea de agent constatatator în depistarea și sancționarea persoanelor care încalcă legislația silvică.

4.10. Sa nu deterioreze drumurile forestiere sau alte amenajări silvice amplasate în suprafetele de fond forestier si care servesc nevoilor de administratie silvica, inclusiv pentru suprafata ce face obiectul contractului.

4.10. Sa respecte masurile de prevenire si stingere a incendiilor.

5. Durata contractului

5.1. – Contractul este valabil doi (2) an de zile.

6. Definitii:

6.1. - În prezentul contract următorii termeni vor fi interpretați astfel:

a) contract - actul juridic care reprezintă acordul de voință al celor două părți, încheiat între o autoritate contractantă, în calitate de beneficiar al serviciilor, și un furnizor de servicii, în calitate de prestator;

b) serviciul silvic - totalitatea activităților cu caracter tehnic ce se executa de ocolul silvic in scopul aplicarii regimului silvic.

c) prețul contractului - prețul plătit prestatorului de către beneficiar, în baza contractului, pentru îndeplinirea integrală și corespunzătoare a tuturor obligațiilor asumate prin contract;



d) inspecție de fond- totalitatea acțiunilor desfășurate pe suprafața de pădure care face obiectul contractului și au ca scop verificarea limitelor acesteia, existența arborilor tăiați fără marcă sau scoși din pământ sau a altor pagube.

e) forța majoră - un eveniment mai presus de controlul părților, care nu se datorează greșelii sau vinii acestora, care nu putea fi prevăzut în momentul încheierii contractului și care face imposibilă executarea și, respectiv, îndeplinirea contractului; sunt considerate asemenea evenimente: războaie, revoluții, incendii, inundații sau orice alte catastrofe naturale, restricții apărute ca urmare a unei carantine, embargo, enumerarea nefiind exhaustivă ci enunțiativă. Nu este considerat forță majoră un eveniment asemenea celor de mai sus, care, fără a crea o imposibilitate de executare, face extrem de costisitoare executarea obligațiilor uneia din părți;

f) zi - zi calendaristică; an - 365 de zile.

7. Aplicabilitate

7.1. - Contractul are aplicabilitate începând cu data de _____.

8. Documentele contractului

8.1. - Documentele contractului sunt:

- a) contractul propriu-zis.
- b) cererea proprietarului.
- c) copie de pe Titlul de proprietate și/sau procesul verbal de punere în posesie.
- d) copie de pe schița terenului vizată de către Primăria care a eliberat titlul de proprietate și/sau procesul verbal de punere în posesie.
- e) procesul verbal de predare-primire în pază a pădurii care face obiectul contractului.
- f) act de control de fond întocmit cu ocazia predării-primirii pădurii care face obiectul contractului.

9. Caracterul confidențial al contractului

9.1 (1) O parte contractantă nu are dreptul, fără acordul scris al celeilalte părți:

- a) de a face cunoscut contractul sau orice prevedere a acestuia unei terțe părți, în afara acelor persoane implicate în îndeplinirea contractului;
- b) de a utiliza informațiile și documentele obținute sau la care are acces în perioada de derulare a contractului, în alt scop decât acela de a-și îndeplini obligațiile contractuale.

(2) Dezvăluirea oricărei informații față de persoanele implicate în îndeplinirea contractului se va face confidențial și se va extinde numai asupra acelor informații necesare în vederea îndeplinirii contractului.

10. Modalități de plată

10.1 - Beneficiarul are obligația de a efectua plata către prestator la sfârșitul fiecărei luni până cel târziu pe data de 30 ale fiecărei luni. Plata se va face în lei RON.

10.2 - Plata se va face pentru perioada de la preluarea efectivă în paza și până la termenul de valabilitate al contractului.

11. Penalități



11.1 - În cazul în care beneficiarul nu achită contravaloarea serviciilor în termenul din contract, prestatorul are dreptul de a percepe, penalități, în sumă echivalentă cu 0,1% din valoarea neachitată, pentru fiecare zi de întârziere. Valoarea penalităților nu poate depăși valoarea debitului.

11.2 - În cazul în care prestatorul nu va achita despăgubirile conform art. 3.7 din contract acesta va plăti o penalizare în valoare de 0.1% din valoarea neachitată pentru fiecare zi de întârziere. Valoarea penalităților nu poate depăși valoarea debitului.

12. Rezilierea contractului

12.1 - Nerespectarea obligațiilor asumate prin prezentul contract de către una dintre părți dă dreptul părții lezate de a rezilia unilateral contractul.

12.2 Prezentul contract încetează dacă pe perioada de până la 6 luni de la semnarea contractului, nu se procedează la predarea primirea suprafeței acoperite cu vegetație forestieră.

13. Litigii

Eventualele litigii rezultate din executarea prezentului contract și nesoluționate pe cale amiabilă, sunt de competența instanțelor de drept comun din zona de competență a Direcției Silvice Prahova.

14. **Forța majoră**, așa cum este definită în prezentul contract, exonerează de răspundere partea care o invocă, în termen de 5 zile, în cazul în care aceasta este adusă la cunoștință celeilalte părți.

15. Alte clauze

Prezentul contract poate fi modificat cu acordul ambelor părți, la voința acestora sau de modificările legislației în domeniu.

Prezentul contract a fost încheiat în trei exemplare din care unul la prestator, unul la beneficiar și unul la ocolul silvic în raza căruia se găsește suprafața de pădure.

Prestator

Direcția Silvică Prahova,
prin împuternicit
Seful Ocolului Silvic Valenii de Munte

Ing. Tronaru Adrian



Beneficiar

V. IAS / C. BRESTANU

DESCRIEREA STATIONII SI ARBORETULUI														ELM	P	M	VAR	DM	HM	C	A	EL	PROVE	VI	DENS		VOLUM			CRES							
#	SOL	INC	LITTE	TIP FLORA	COMPA	COMPT	SORT	S	ER	RE	STA	ANI	CM												M	L	MES	AG	NIENTA		LI	CONS	MC/HA	MC/UA	MC/HA		
														68E 2.60 HA GF: 1-2A4J SUP: M TS: 5242 TP: 4212 SOL: 3101 Versant mijlociu ondulat EXPOZITIE: NV INC: 38 G ALTITUDINE: 670 - 770 M LITTE: continua-subtire TIP FLORA: Asperula-Asarum Natural fundamental prod. mij. echien COMPACTUALA: 9FA 1DT COMPT: 9FA 1DT SORT: FA Gros si mijl. cherestea VARSTA EXPL.: GOS Gros si mijlociu, cherestea SEMULTE: SUBARBORET: DATE COMPL.: POI: ERZ: LUCRARI EXEC.: LUCRARI PROP.: TIGIENA <i>Basaru 2/16-2012</i>																ARB						P	GE
FA	9	LT	90	28	24	3		6	RN	N	0.72	296	770	5.7																							
DT	1	LT	90	24	22	3	M	5	RN	N	0.08	23	60	0.4																							
TOTAL				90				3			0.8	319	830	6.1																							
68I 2.50 HA GF: 1-2L4J SUP: A TS: 5242 TP: 4212 SOL: 3101 Versant inferior ondulat EXPOZITIE: NV INC: 15 G ALTITUDINE: 640 M LITTE: lipsa TIP FLORA: Asperula-Asarum Artificial de prod. mij. echien COMPACTUALA: 4MO 3LA 2FA 1DT COMPT: 4MO 3LA 3FA SORT: MO Gros, cherestea VARSTA EXPL.: 100 ani GOS Gros si mijlociu, cherestea SEMULTE: SUBARBORET: DATE COMPL.: POI: ERZ: LUCRARI EXEC.: 2002-Completari 2009-Curatri LUCRARI PROP.: CURATIRI RARIFURI <i>Basaru 2/16-2012</i>														ARB	P	GE	ANI	CM	M	P	TEC	AJ															
MO	4	P	15	8	6	3	M		NEC	N	0.40	27	68	2.6																							
LA	3	P	15	8	6	3	M		NEC	N	0.30	12	30	2.0																							
FA	2	P	15	8	6	3	M		NEC	N	0.20	9	23	0.7																							
DT	1	P	15	6	5	3	M		NEC	N	0.10	3	8	0.7																							
TOTAL				15				3			1.0	51	129	6.0																							
69A 2.20 HA GF: 1-2A4J SUP: M TS: 5242 TP: 4212 SOL: 3101 Versant inferior ondulat EXPOZITIE: NV INC: 38 G ALTITUDINE: 600 M LITTE: continua-subtire TIP FLORA: Asperula-Asarum Natural fundamental prod. mij. echien COMPACTUALA: 10FA COMPT: 10FA SORT: MO Gros, cherestea VARSTA EXPL.: GOS Gros si mijlociu, cherestea SEMULTE: SUBARBORET: DATE COMPL.: 10% tulpini nesanat Roca la suprafata 0,15 POI: ERZ: LUCRARI EXEC.: 2001-T produse accidentale LUCRARI PROP.: TIGIENA <i>Basaru 2/16-2012</i>														ARB	P	GE	ANI	CM	M	P	TEC	AJ															
FA	10	LT	90	30	26	3		6	RN	N	0.80	375	825	6.3																							
TOTAL				90				3			0.8	375	825	6.3																							
69B 11.00 HA GF: 1-2L4J SUP: A TS: 5242 TP: 4212 SOL: 3101 Versant mijlociu framintar EXPOZITIE: NV INC: 30 G ALTITUDINE: 620 - 760 M LITTE: lipsa TIP FLORA: Asperula-Asarum Artificial de prod. mij. echien COMPACTUALA: 10MO COMPT: 7FA 2PAM 1FR SORT: MO Gros, cherestea VARSTA EXPL.: 100 ani GOS Gros si mijlociu, cherestea SEMULTE: SUBARBORET: DATE COMPL.: Doborituri izolate Rupturi izolate POI: ERZ: LUCRARI EXEC.: 2003-T produse accidentale 2009-T produse accidentale LUCRARI PROP.: TRASE IMPADURIRI pe 11.0 ha cu 7FA 2PAM 1FR INGRIJIREA CULTURILOR <i>Basaru 2/16-2012</i>														ARB	P	GE	ANI	CM	M	P	TEC	AJ															
MO	10	P	110	30	29	3		3	NEC	N	0.80	517	5687	4.6																							
TOTAL				110				3			0.8	517	5687	4.6																							

UP II U.S. 63816

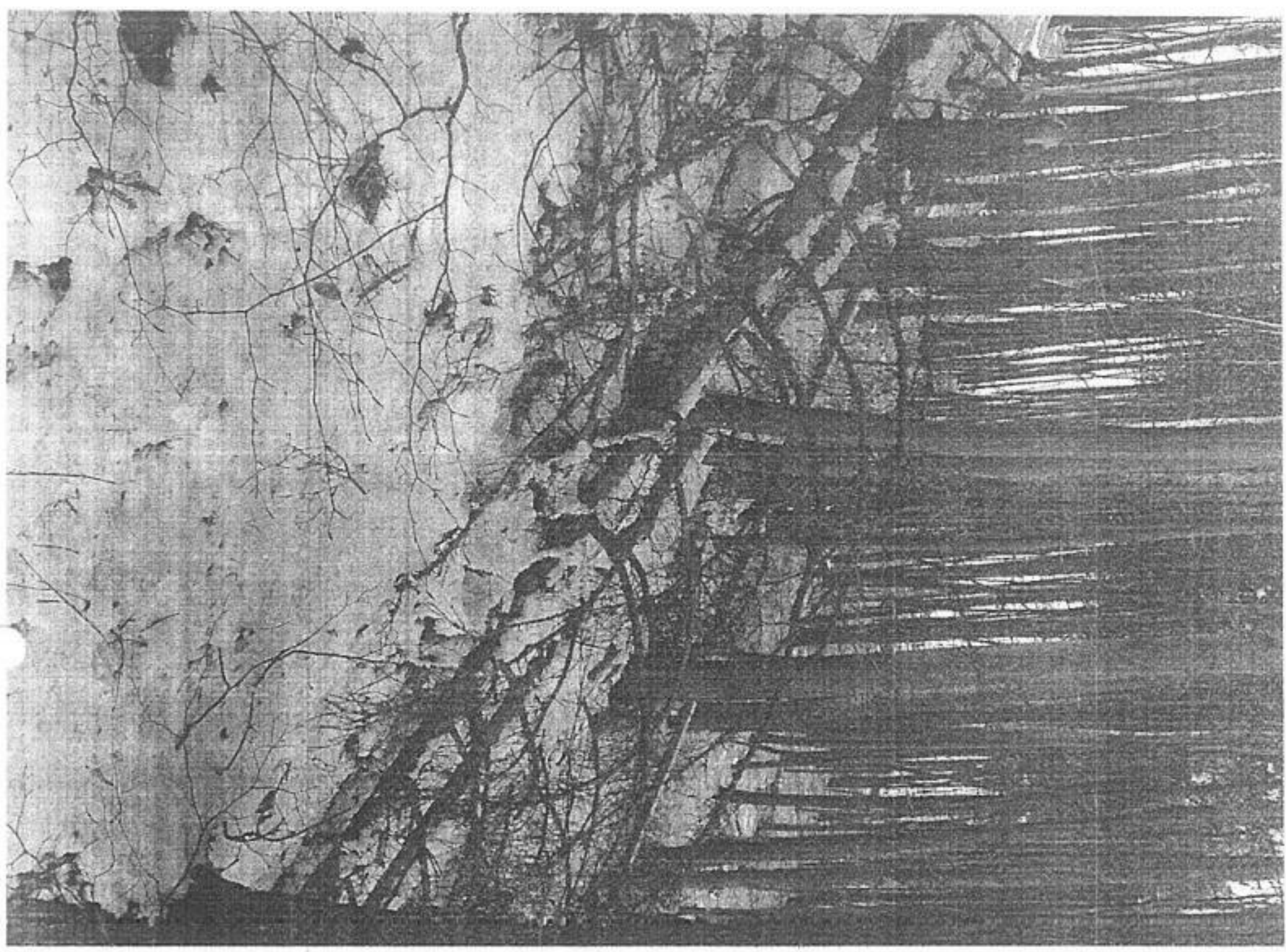

NP 2 U.S. 6303%

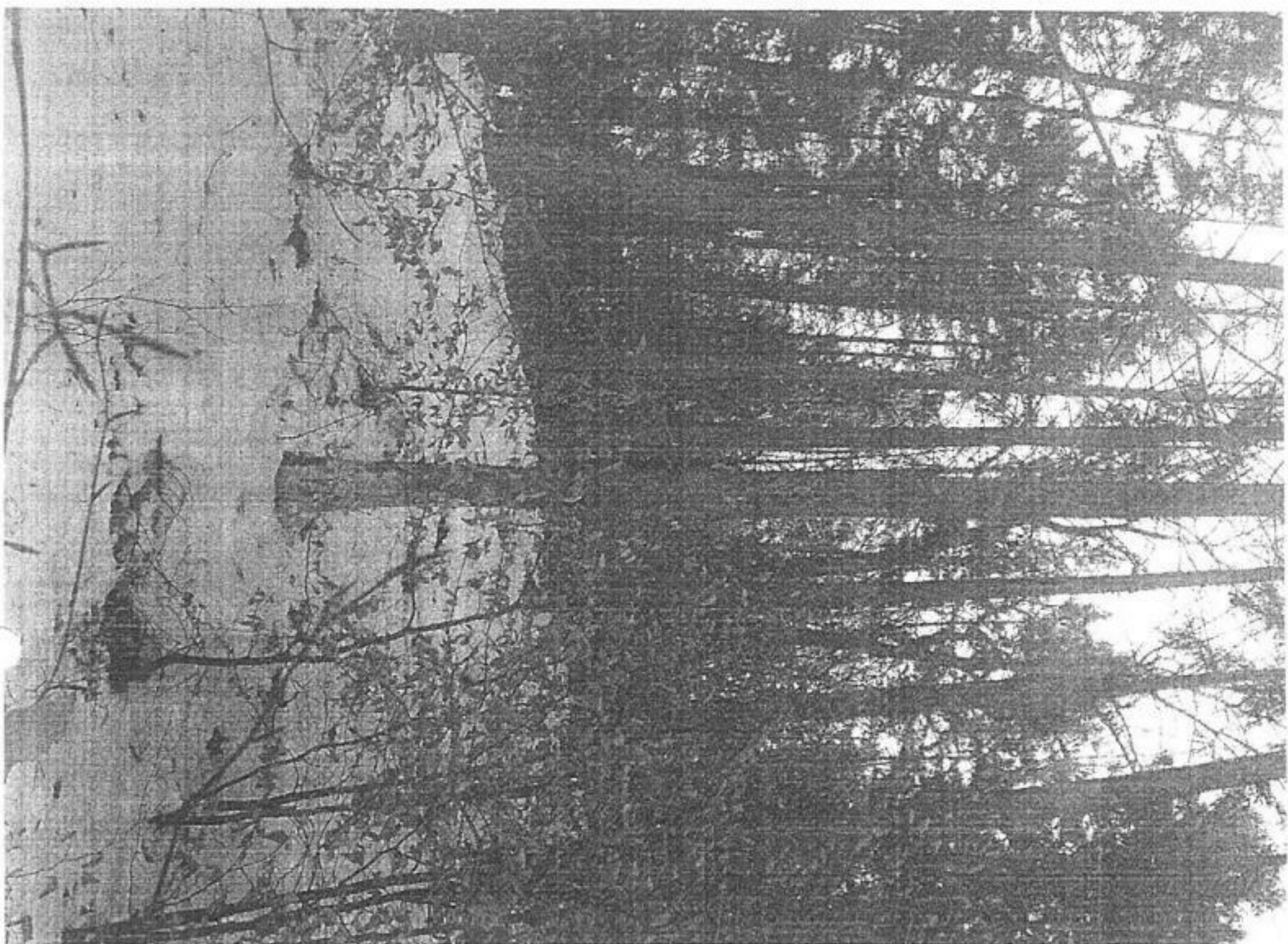

UP II U.A. 69B 1/2

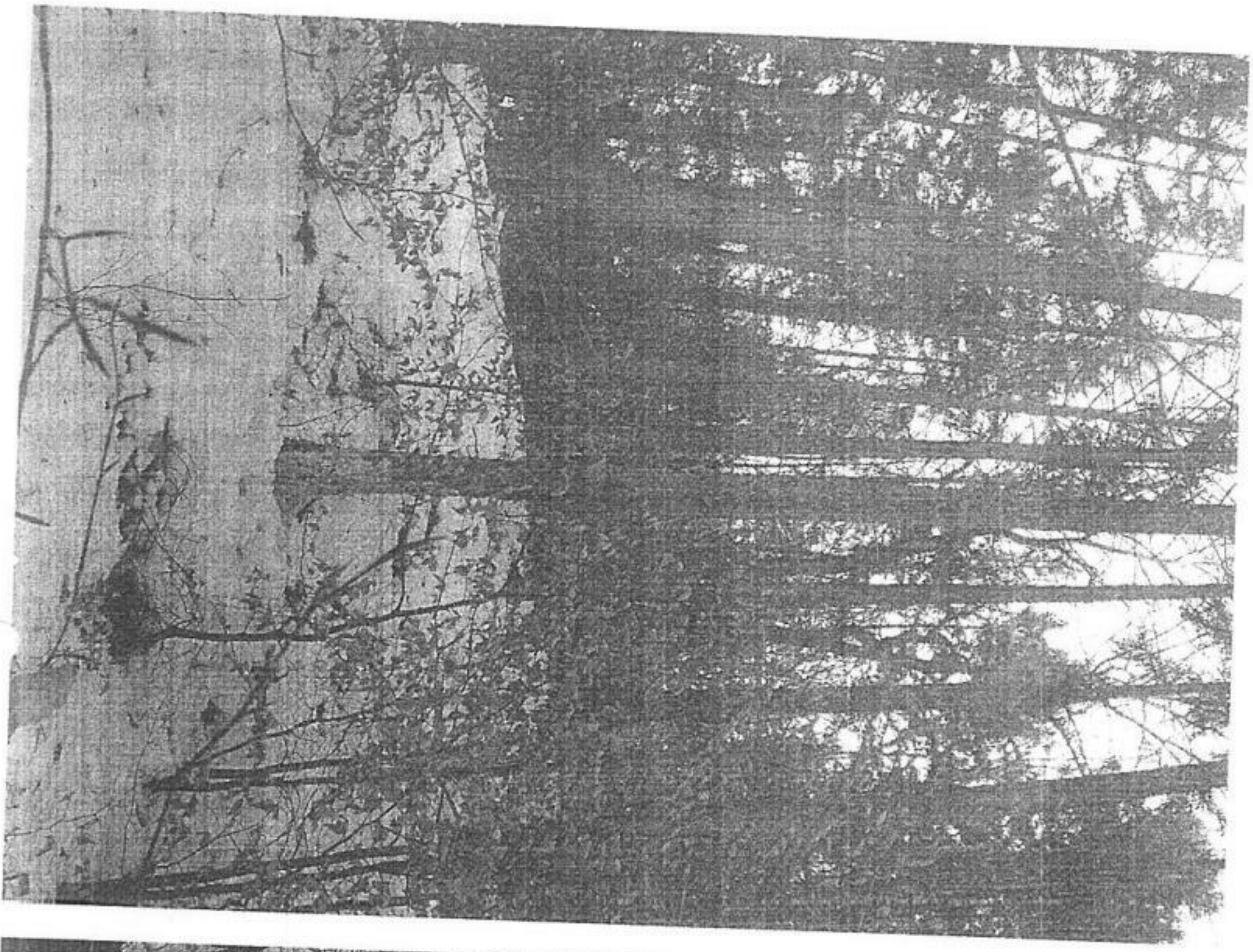

UPI U.S. 6987

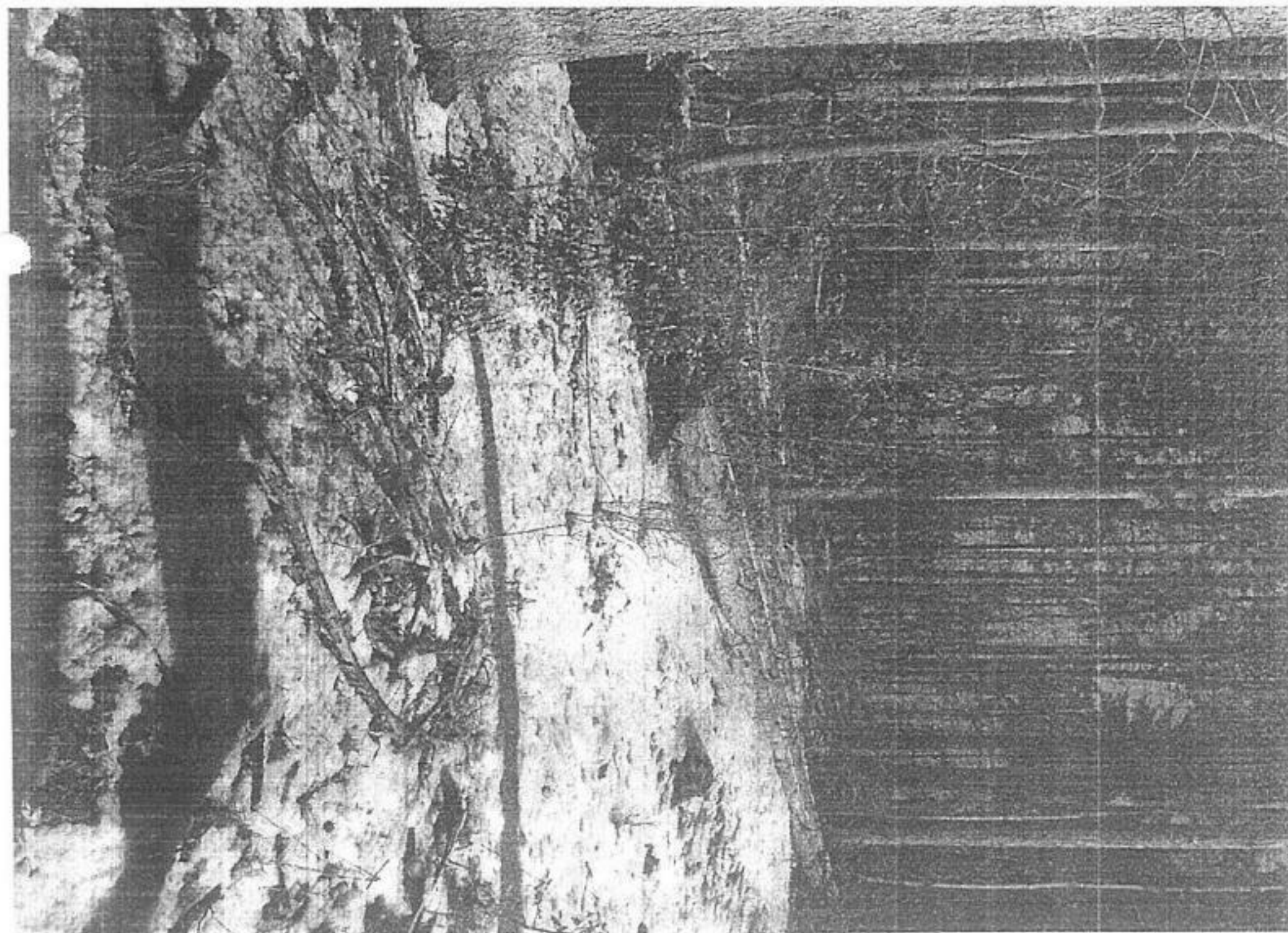
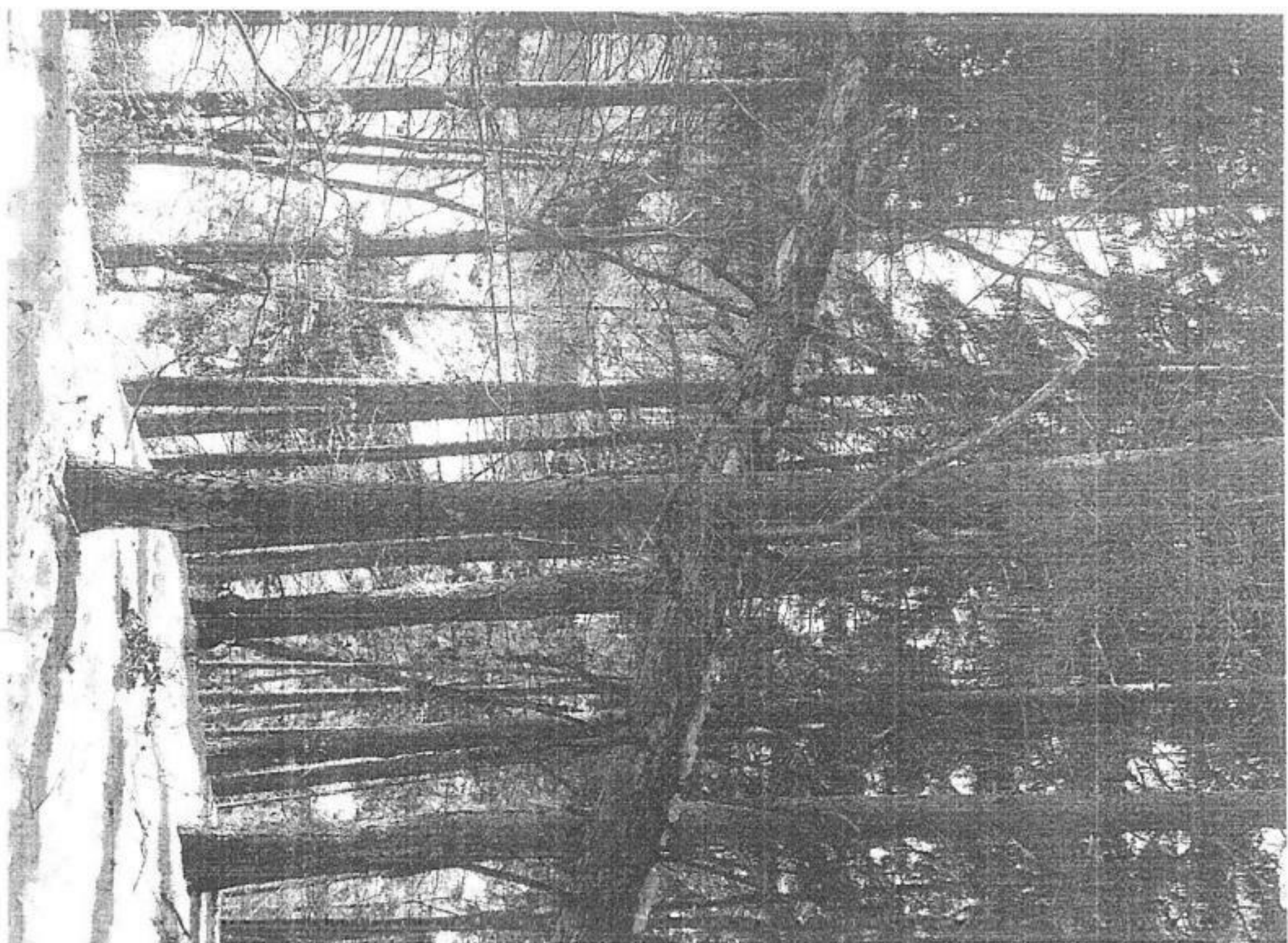







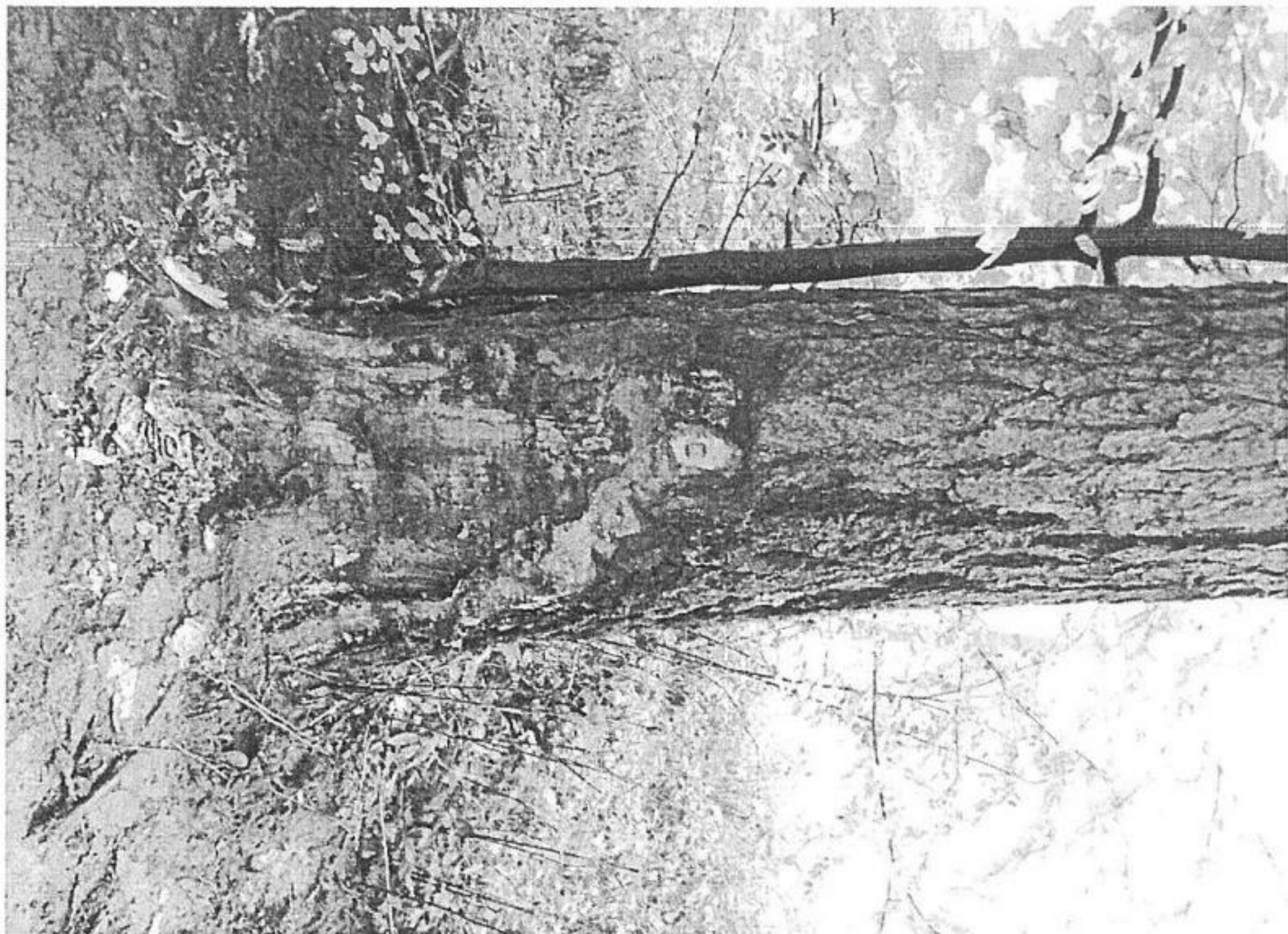

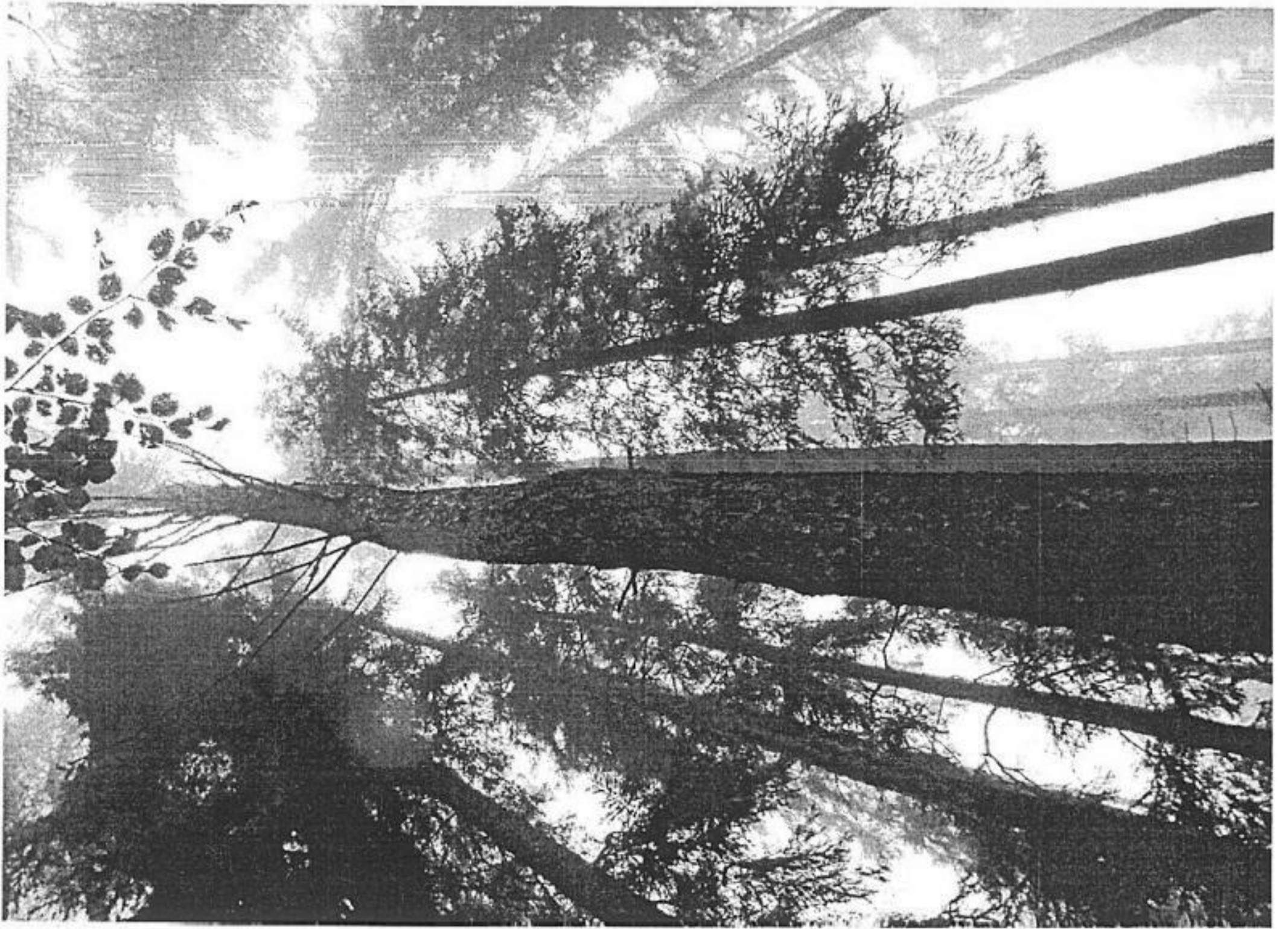

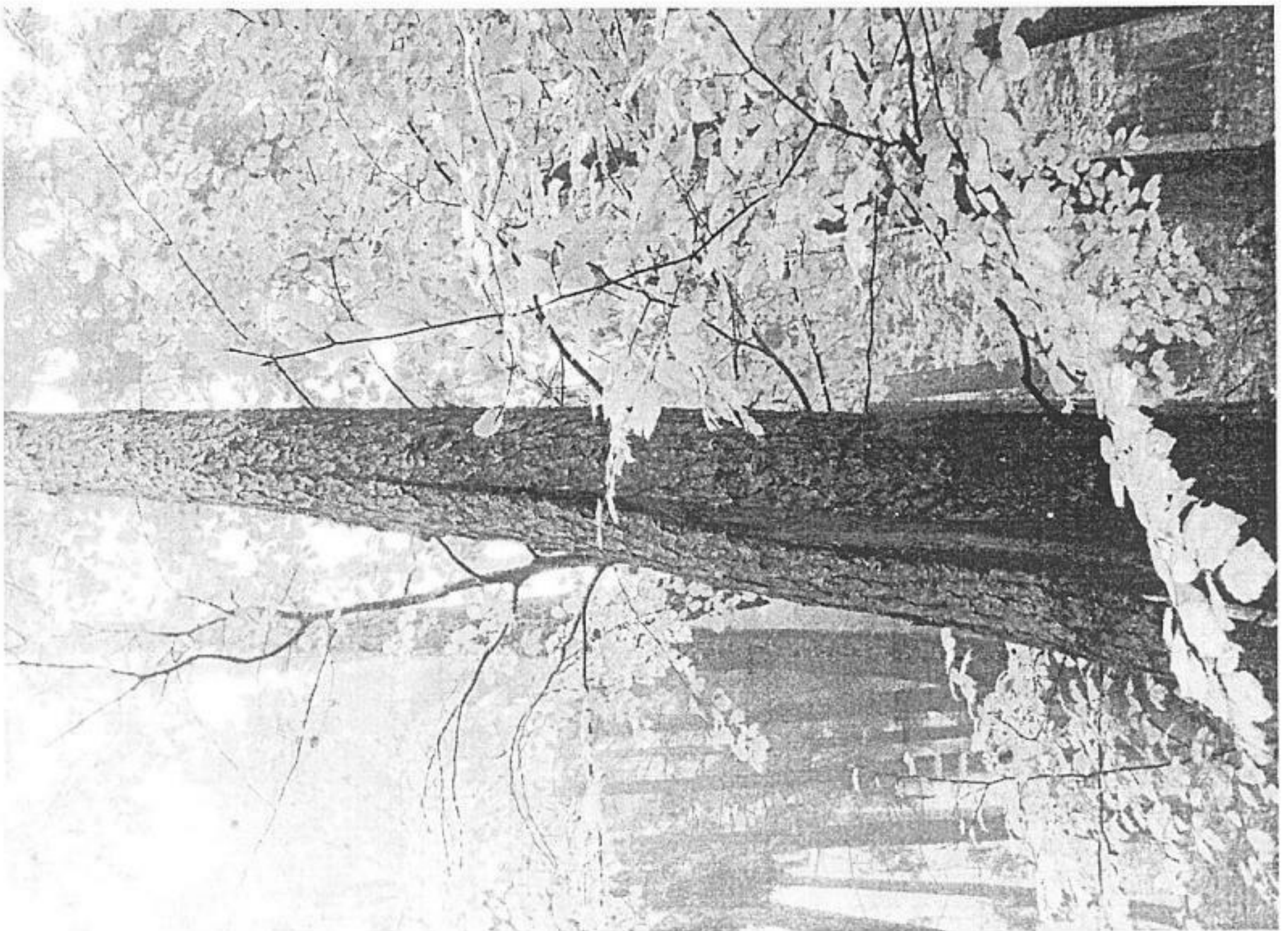

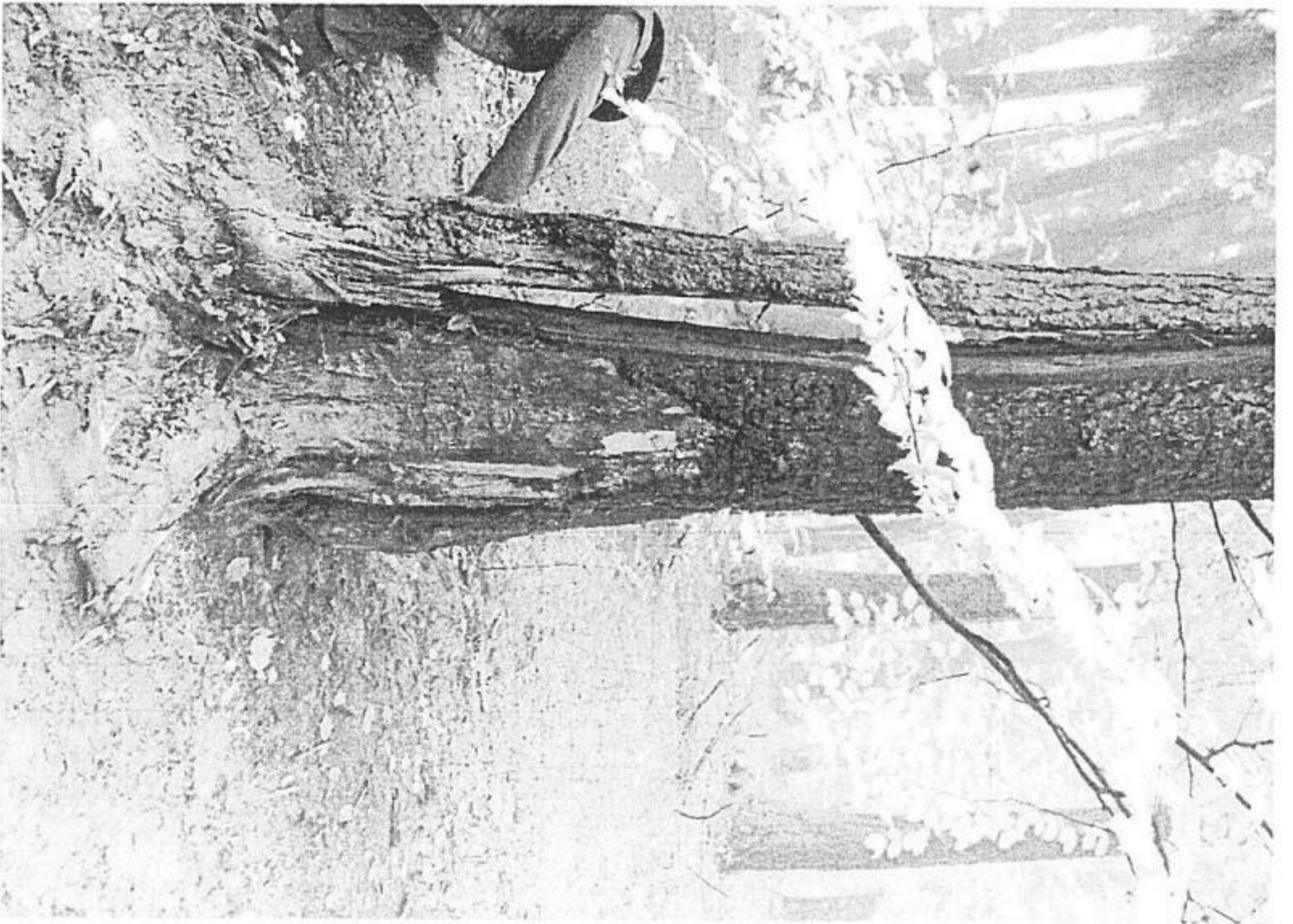

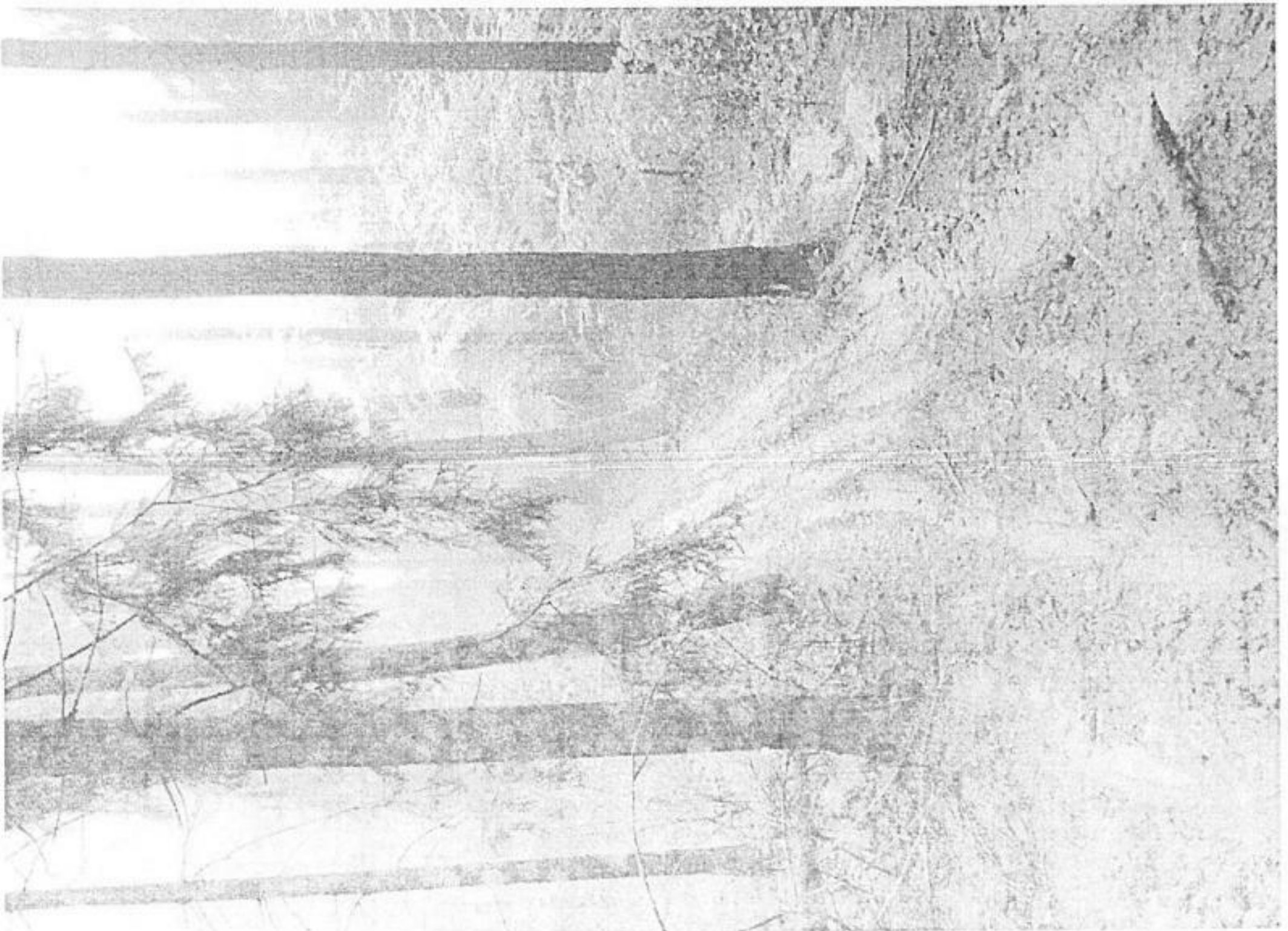





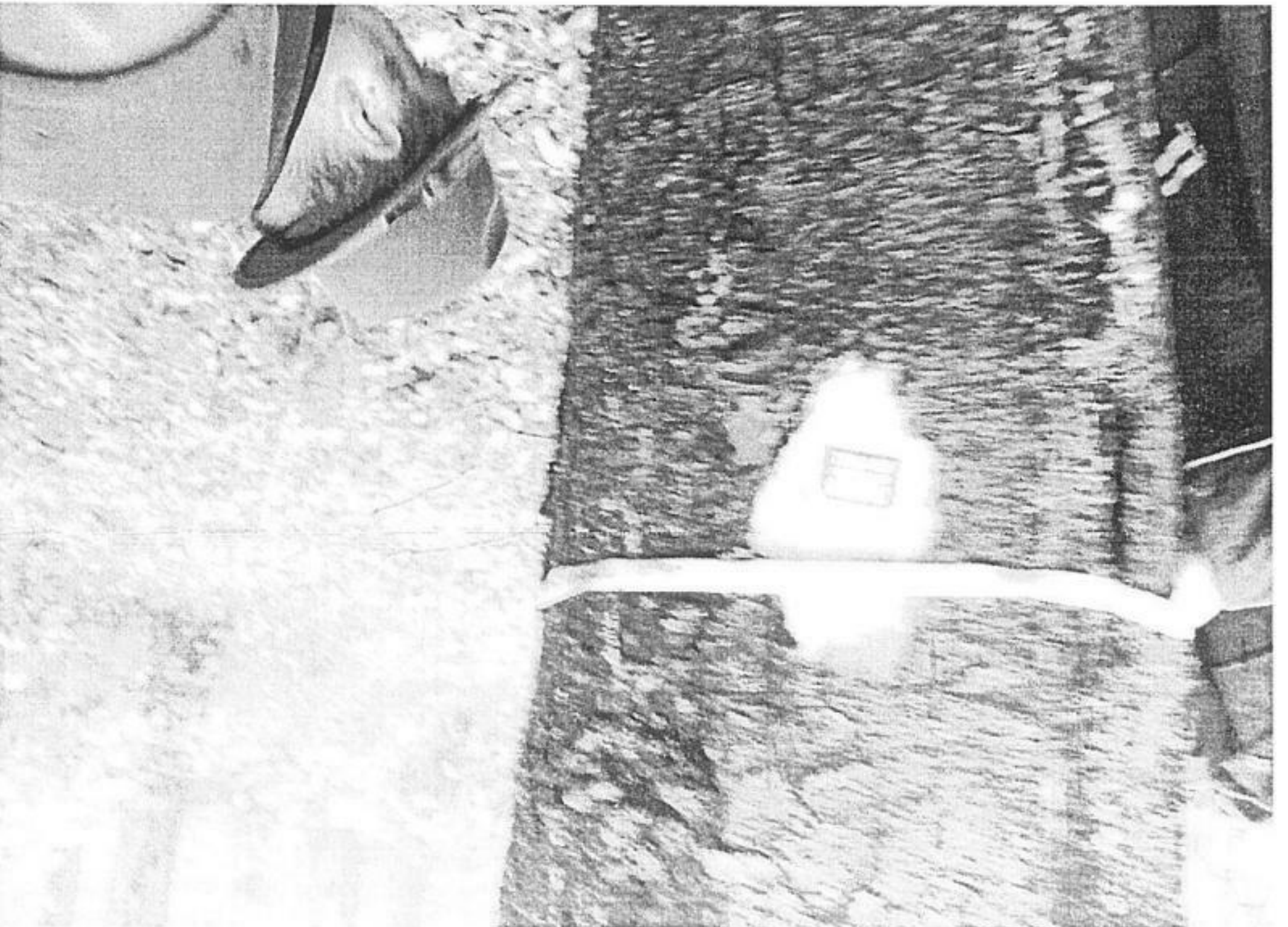

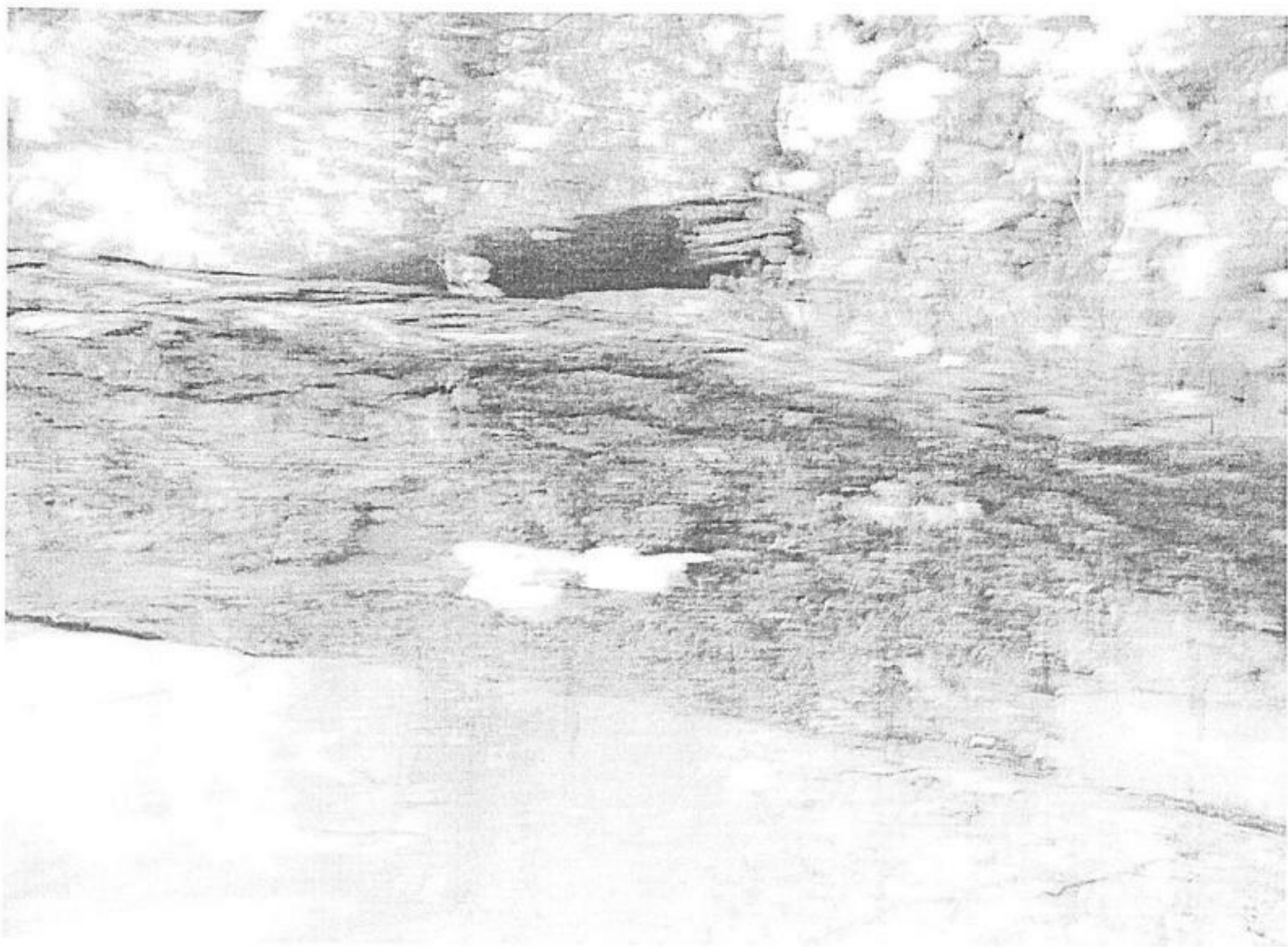

DESCRIERE PARCELARA

DS:Prahova

OS:Sinaia

UP: I

DESCRIEREA STATIONII SI ARBORETULUI														ELM	P	M	VAR	DM	HM	C	A	EL	PROVE	VI	DENS		VOLUM			
																									ARB	P	GE	ANI	CM	M
38 F 5.48 HA GF: 1-2L SUP: A TS: 4420 TP: 4114 SOL: 3201 Versant superior ondulat EXPOZITIE: SV INC: 23 G ALTITUDINE: 1180 - 1290 M LITIERA: continua-normala Artificial de prod. sup. TIP FLORA: Asperula-Dentaria echien COMP.ACTUALA: 10 MO COMP.TEL: 10MO SORT: MO Gros si f.gros,cherestea FA F.gros,cher. sup.,derulaj SEM.UTIL: SUBARBORET: DATE COMPL.: Vatamare expl. slaba Alte date complement. POL: ERZ: LUCRARI EXEC.: 2004-Raritari 2010-T.igiiena LUCRARI PROP.: T.IGIENA														MO	10	P	75	38	27	2		.6	NEC	N	0.80	530	2904	100		
														TOTAL			75			2					0.8	530	2904	100		
38 G 1.59 HA GF: 1-2A SUP: M TS: 4420 TP: 4114 SOL: 3111 Versant mijlociu ondulat EXPOZITIE: S INC: 35 G ALTITUDINE: 1010 - 1060 M LITIERA: continua-subtire Natural fundamental prod. mij. TIP FLORA: Asperula-Dentaria relativ-plurien COMP.ACTUALA: 10 FA COMP.TEL: 9FA 1 DT SORT: MO Gros si f.gros,cherestea FA F.gros,cher. sup.,derulaj SEM.UTIL: 10FA 15 ani 0.1S mixt SUBARBORET: DATE COMPL.: Roca la suprafata/0,4S Alte date complement. POL: ERZ: LUCRARI EXEC.: LUCRARI PROP.: TAIERI DE CONSERVARE INGRIJIREA SEMINTISULUI														FA	5	IN	150	58	30	3		.6	RN	N	0.40	238	378	100		
														FA	4	IN	120	46	28	3	M	.6	RN	N	0.32	169	269	100		
														FA	1	IN	80	30	25	3	M	.6	RN	N	0.08	35	56	0		
														TOTAL			150			3					0.8	442	703	100		
39 A 4.49 HA GF: 1-2L SUP: A TS: 4420 TP: 4114 SOL: 3101 Versant mijlociu ondulat EXPOZITIE: SE INC: 18 G ALTITUDINE: 920 - 1010 M LITIERA: continua-normala Natural fundamental prod. mij. TIP FLORA: Asperula-Dentaria relativ-echien COMP.ACTUALA: 10 FA COMP.TEL: 10FA SORT: FA Gros si mijl.,cherestea FA F.gros,cher. sup.,derulaj SEM.UTIL: SUBARBORET: DATE COMPL.: Roca la suprafata/0,1S Doborituri izolate Alte date complement. POL: ERZ: LUCRARI EXEC.: 2008-T.produse accidentale 2009-Raritari LUCRARI PROP.: T.IGIENA														FA	4	IN	120	50	28	3	M	.6	RN	N	0.36	191	858	100		
														FA	6	IN	90	34	26	3		.6	RN	N	0.54	253	1136	100		
														TOTAL			90			3					0.9	444	1994	60		
39 B 27,10 HA GF: 1-2L SUP: A TS: 4430 TP: 4111 SOL: 3101 Versant mijlociu ondulat EXPOZITIE: S INC: 23 G ALTITUDINE: 920 - 1150 M LITIERA: continua-normala Artificial de prod. sup. TIP FLORA: Asperula-Dentaria relativ-plurien COMP.ACTUALA: 2 FA 5 MO 3 LA COMP.TEL: 7FA 2 MO 1 PAM SORT: MO Gros si f.gros,cherestea LA Gros,cherestea SEM.UTIL: 9FA 1 PAM 5 ani 0.1S mixt SUBARBORET: DATE COMPL.: Doborituri izolate Alte date complement. POL: ERZ: LUCRARI EXEC.: 2004-T.produse accidentale 2008-T.produse accidentale LUCRARI PROP.: T.IGIENACT progressive declf)														FA	1	IN	140	54	30	2	M	5	RN	N	0.08	48	1301	100		
														MO	4	P	120	58	34	2	M	.6	NEC	N	0.32	284	7696	100		
														LA	3	P	120	58	33	2	M	.7	NEC	N	0.24	200	5420	100		
														FA	1	IN	90	34	27	2	M	.6	RN	N	0.08	40	1084	100		
														MO	1	IN	80	40	29	2	PC	.6	RN	N	0.08	58	1573	100		
														TOTAL			120			2					0.8	630	17071	100		

Anul și m. act. de punere în valoare

Anul și m. act. de punere în valoare

Anul și m. act. de punere în valoare

Anul și m. act. de punere în valoare

ACT DE PUNERE IN VALOARE NR. 599 AC 1 IZVOR
Numar SUMAL:

U.P. nr.11 VALEA LUI

Accesibilitate: 251..500 m

PRODUCTIE INDUSTRIALA

Suprafata totala act: 11.00 ha	INFORMATII PRIVIND N.T.S.M.	Grupa de specii	Numar de arbori	Volum arbore mediu	Elagaj
Tratament: t. de accidentale I	Stincarii pe: ha	Rasinoase	102	1.59	0.58
Natura produsului: accid.I (fara dobor.I)	Arbori putregaiosi: 9 buc.	FAG			
Tehnologia de exploatare: trunchiuri si catarge	cu un volum de: 17.1 mc	Quercinee	12	0.42	0.57
Data inventarierii: 29 Septembrie 2016	Numar Iescari: 0	Diverse tari			
Anul exploatarii: 2016		Diverse moi			
Procedeul de inventariere: fir cu fir.		TOTAL:	114	1.46	0.58
Ciocan rotund nr: PS 05-06 PH					
Semintis neutilizabil pe ha. Vol. craci rasin. 6.00 mc.					
Preturi conform Hotaririi Nr. 383:28/09/2016					

Specia	SORTAREA DIMENSIONALA						Lemn subtire	Lemn lucru	Lemn de foc	Lemn de foc Total	Volum brut	Valoare lei
	G1	G2	G3	M1	M2	M3						
LARICE	3	3	1	1	0	0	0	8	2	1	11	1676.66
MOLID	37	12	3	2	1	0	0	55	5	83	143	15157.26
PIN	1	1	0	0	0	0	0	2	1	5	8	438.31
CARPEN	0	0	0	0	0	0	0	0	0	0	0	0.00
ULM	0	0	0	0	0	0	0	0	0	5	5	248.50
Total:	41	16	4	3	1	0	0	65	8	94	167	17520.73

U.A.	Supra Vir Pan fata sta ta ha ani g	VOLUM BRUT PE SPECII [mc]				Total volum brut	Semintis utilizabil		
		LA	MO	PI	CA UL.M		%	S.tot	Compozitie
43A	8.6 108 23.0	11	85	8	3	107			
44A	1.2 73 7.0		40		2	42			
44F	1.2 103 25.0		18			18			

Nr. u.a.	Spe cia dt dcg	Diametre ht hc sta mediu	Inaltimi vir V.arb Nr.ar Cre st.	gl	g2	g3	m1	m2	m3	Lemn subt ja	Lemn de foc total craci	V.brut mc	pret lei
43A	LA	46.0 45.5 30.0 29.9 108 1.830 6 3 3 1 1 2 1 11 1676.66											
	MO	58.0 57.8 31.0 31.0 108 2.430 35 29 5 1 1 3 47 85 10144.19											
	PI	44.0 44.7 21.0 21.1 108 1.330 6 1 1 1 1 5 8 438.31											
	CA	22.0 21.0 9.0 6.9 105 0.000 3 1 1 1 1 1 3 3 149.10											
	UL.M	42.0 42.2 16.0 16.0 103 0.500 6 1 1 1 1 3 3 149.10											
Total u.a. 43A													12408.26
44A	MO	38.0 37.3 27.0 26.8 73 0.820 49 6 7 2 2 1 2 20 40 4078.51											
	UL.M	42.0 41.8 21.0 21.0 73 0.670 3 1 1 1 1 2 2 2 99.40											
Total u.a. 44A													4177.91
44F	MO	60.0 59.5 28.0 27.9 103 3.000 6 2 1 1 1 16 1 18 934.56											
Total u.a. 44F													934.56

Postata

Volum [mc]

Nr arbori

Software by Tomoiaga Grigore

SEF OCOL
ING. VASILE GEORGE

Intocmit
TH.BUCUR FLORIN

FOND FORESTIER
ING. POPESCU SERGIU

EFFECTUAT MARCARE
TH.BUCUR FLORIN



[Handwritten signature]

[Handwritten signature]

[Handwritten signature]

24 10 2016
6215

UP. XI 49 43A

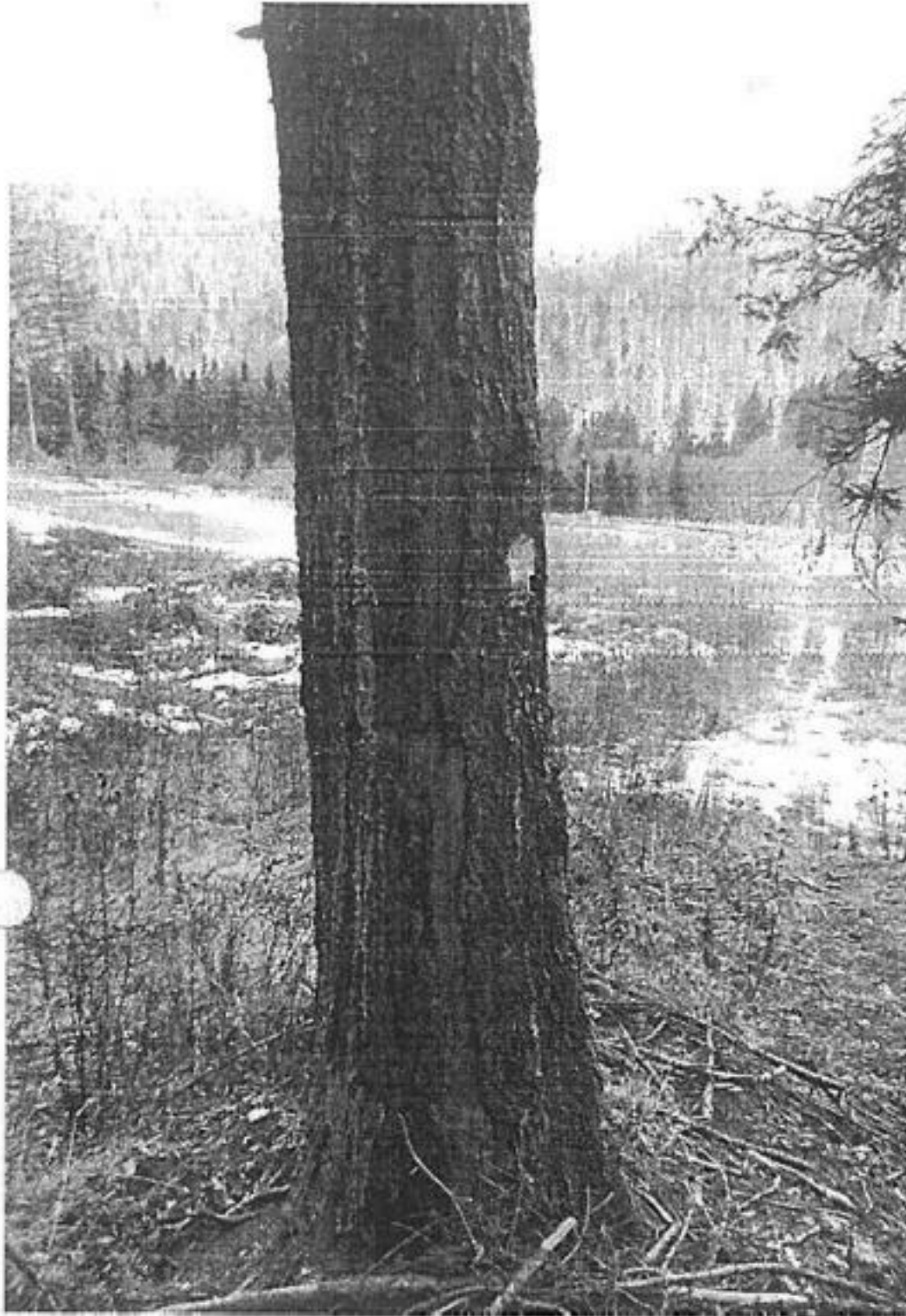

UP. XI 49 43A



УРЗИУРАБА

УРЗИУРАБА

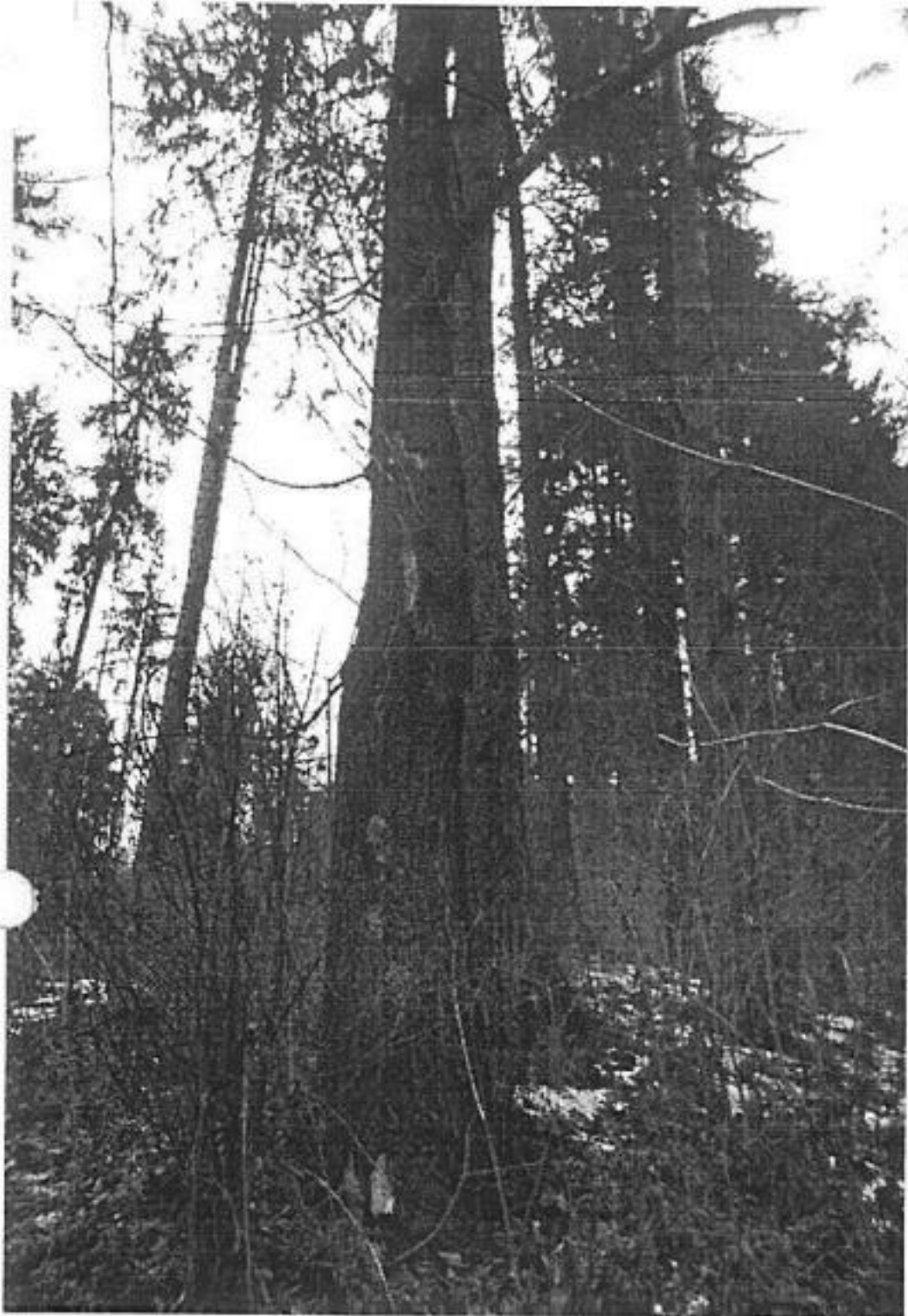

УРЗИУРАБА

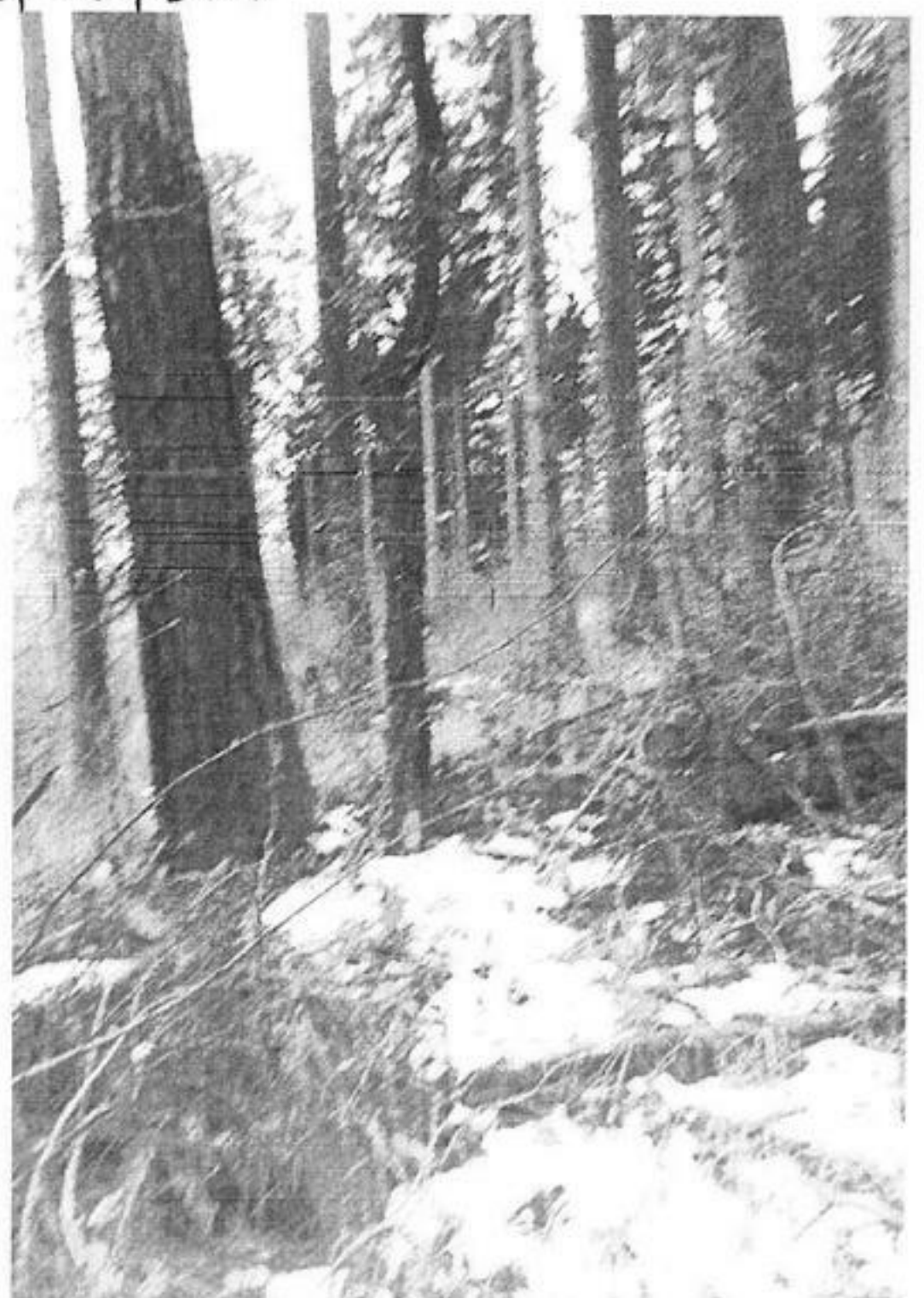

UP XI UQ 43A.



UP XI UQ 44A

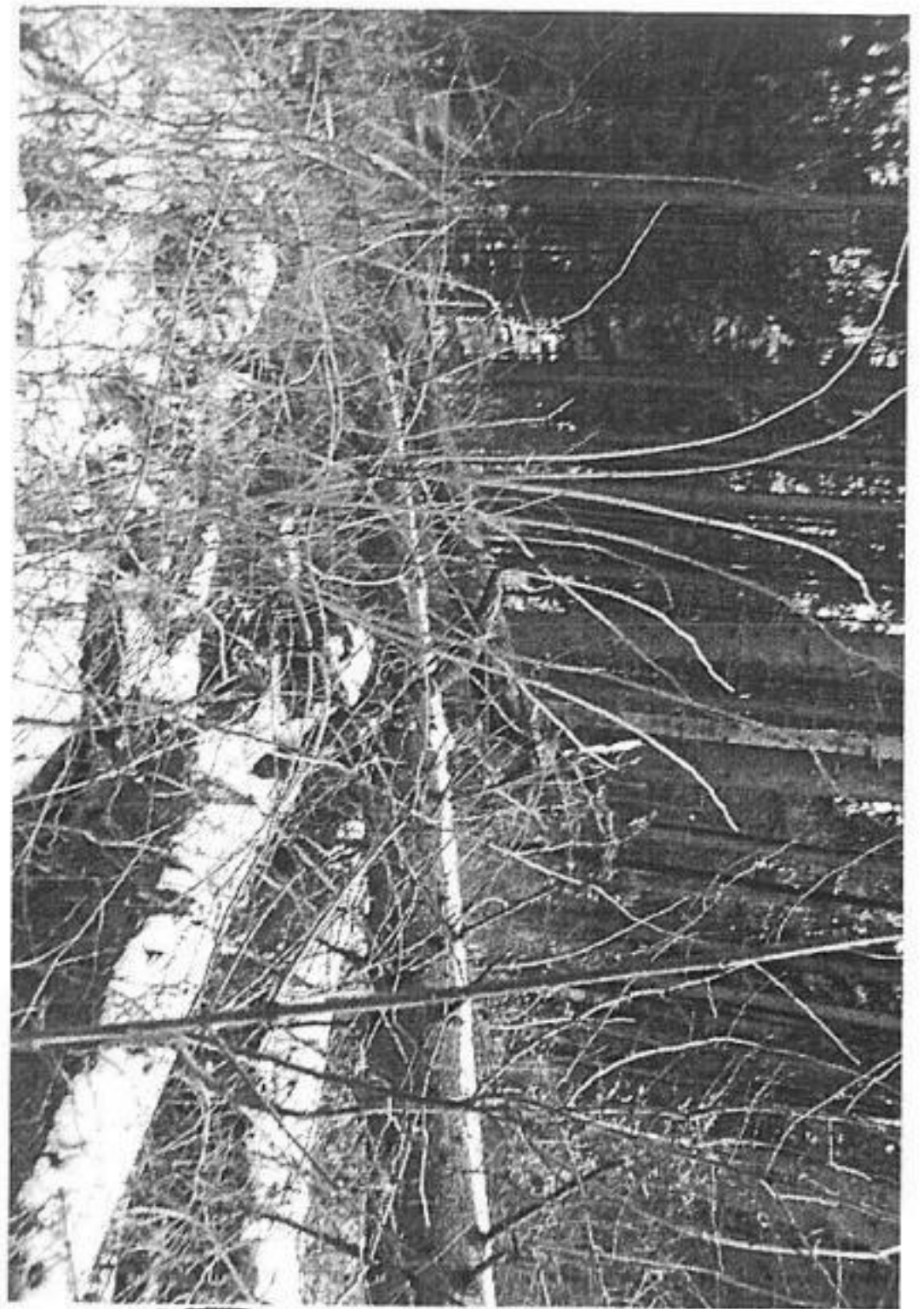

UP XI UQ 49A



UP XI UQ 44A



UP. XI 49.44A.

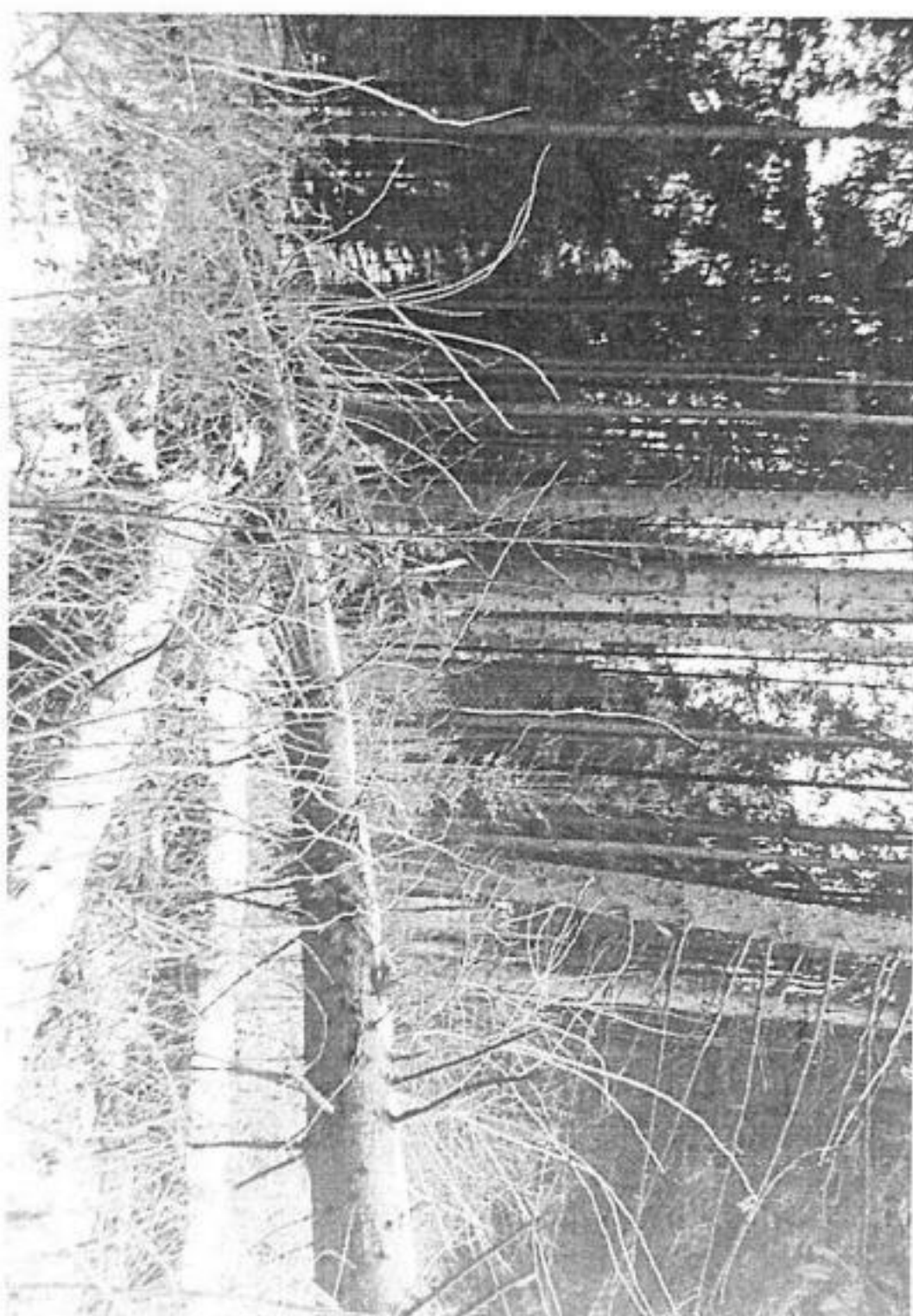
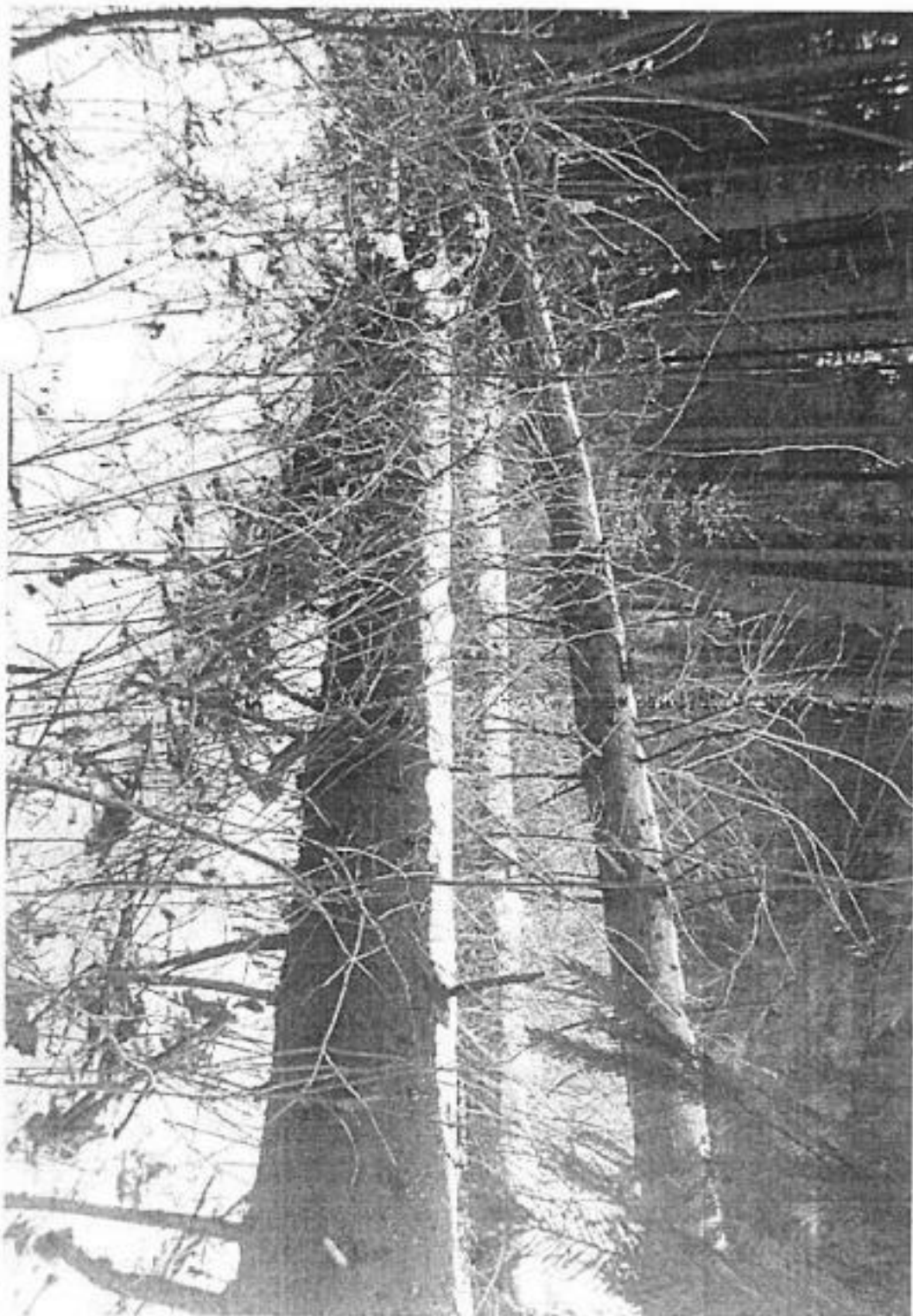

DESCRIERE PARCELARA

DS:Prahova

OS:Sinaia

UP: 11

DESCRIEREA STATIUNII SI ARBORETULUI										ELM ARB	P R P	M R P	VAR STA ANI	DM CM	HM M	C L P	A MES TEC	EL AG AJ	PROVE NIENTA	VI TA LI	DENS		VOLUM				
																					CONS	MC/ HA	MC/ UA	MC/ HA			
42R 0.62 HA GF: SUP: TS: TP: SOL: Versant ondulat EXPOZITIE: V INC: 25 G ALTITUDINE: 800 M LITIERA: continua-groasa TIP FLORA: COMP.ACTUALA: COMP.TEL: SORT: MO Gros si f.gros,cherestea VARSTA EXPL.: BR Gros si f.gros,cherestea SEM.UTIL: SUBARBORET: DATE COMPL.: Alte date complement. POL: ERZ: LUCRARI EXEC.: LUCRARI PROP.:																											
TOTAL																											
43 A 8.56 HA GF: 1-4I2L SUP: M TS: 4430 TP: 4111 SOL: 3101 Versant inferior ondulat EXPOZITIE: SE INC: 23 G ALTITUDINE: 800 - 905 M LITIERA: intrerupta-subtire TIP FLORA: Asperula-Dentaria Artificial de prod. sup. echien COMP.ACTUALA: 7 MO 3 LA COMP.TEL: 4MO 2 LA 2 FA 2 PAM SORT: MO Gros si f.gros,cherestea VARSTA EXPL.: BR Gros si f.gros,cherestea SEM.UTIL: 2MO 2 LA 3 PAM 3 FA 5 ani 0.6S mixt SUBARBORET: DATE COMPL.: Doborituri izolate Alte date complement. POL: ERZ: LUCRARI EXEC.: 2012-T.produse accidentale 2010-Taieri de conservare LUCRARI PROP.: TAIERI DE CONSERVARE IMPADURIRI(dupa T. de reg) INGRIJIREA CULTURILOR										MO	7	P	105	44	31	2		.6	NEC	N	0.21	166	1421	11			
	LA	3	P	105	42	31	2	M	.6	NEC	N	0.09	69	591	08												
TOTAL													105			2					0.3	235	2012	11			
43 B 2.46 HA GF: 1-4I2L SUP: M TS: 4420 TP: 4114 SOL: 3207 Versant superior ondulat EXPOZITIE: SE INC: 30 G ALTITUDINE: 960 - 1040 M LITIERA: intrerupta-subtire TIP FLORA: Asperula-Dentaria Artificial de prod. mij. echien COMP.ACTUALA: 3 MO 2 LA 4 FA 1 DT COMP.TEL: 6FA 1 MO 1 LA 2 DT SORT: MO Gros,cherestea VARSTA EXPL.: FA Gros si mijl.,cherestea SEM.UTIL: SUBARBORET: DATE COMPL.: Alte date complement. POL: ERZ: LUCRARI EXEC.: 2006-T.produse accidentale 2012-T.produse accidentale LUCRARI PROP.: INGRIJIREA CULTURILOR DEGAJARI										MO	3	P	5				3	M	NEC	N	0.21			01			
	LA	2	P	5				3	M	NEC	N	0.14			01												
	FA	4	IN	5				3	M	RN	N	0.28			01												
	DT	1	IN	5				3	M	RN	N	0.07			01												
TOTAL													5			3					0.7			11			
43 C 3.30 HA GF: 1-2C4I2L SUP: M TS: 4420 TP: 4114 SOL: 3112 Versant superior ondulat EXPOZITIE: SE INC: 30 G ALTITUDINE: 1020 - 1110 M LITIERA: continua-subtire TIP FLORA: Asperula-Dentaria Artificial de prod. mij. echien COMP.ACTUALA: 4 LA 6 MO COMP.TEL: 2LA 6 MO 2 DT SORT: MO Gros,cherestea VARSTA EXPL.: FA Gros si mijl.,cherestea SEM.UTIL: 10MO 5 ani 0.1S mixt SUBARBORET: DATE COMPL.: Doborituri izolate Alte date complement. POL: ERZ: LUCRARI EXEC.: 2006-T.produse accidentale 2010-T.produse accidentale LUCRARI PROP.: TAIERI DE CONSERVARE INGRIJIREA SEMINTISULUI										LA	4	P	105	40	29	3	M	.6	NEC	N	0.28	195	644	11			
	MO	6	P	105	40	27	3		.6	NEC	N	0.42	278	917	11												
TOTAL													105			3					0.7	473	1561	11			

DESCRIERE PARCELARA

DS:Prahova

OS:Sinaia

UP: 11

DESCRIEREA STATIONII SI ARBORETULUI														ELM ARB	P R P	M R P	M R P	VAR STA ANI	DM CM	HM M	C L P	A MES TEC	EL AG AJ	PROVE NIENTA	VI TA LI	DENS		VOLUM			CRIA		
																										CONS	MC/ HA	MC/ UA	MC/ HA				
43R 0.84 HA GF: SUP: TS: TP: SOL: Versant ondulat EXPOZITIE: SE INC: 20 G ALTITUDINE: 800 M LITIERA: continua-groasa TIP FLORA: COMP.ACTUALA: COMP.TEL: SORT: MO Gros,cherestea VARSTA EXPL.: FA Gros si mijl.,cherestea SEM.UTIL: SUBARBORET: DATE COMPL.: Alte date complement. POL: ERZ: LUCRARI EXEC.: LUCRARI PROP.:																																	
TOTAL																																	
DESCRIEREA STATIONII SI ARBORETULUI														ELM ARB	P R P	M R P	M R P	VAR STA ANI	DM CM	HM M	C L P	A MES TEC	EL AG AJ	PROVE NIENTA	VI TA LI	DENS		VOLUM			CRIA		
																										CONS	MC/ HA	MC/ UA	MC/ HA				
44 A 1.16 HA GF: 1-4I 2L SUP: M TS: 4430 TP: 4111 SOL: 3101 Versant inferior ondulat EXPOZITIE: V INC: 7 G ALTITUDINE: 670 M LITIERA: continua-subtire TIP FLORA: Asperula-Dentaria Artificial de prod. sup. echien COMP.ACTUALA: 10 MO COMP.TEL: 10MO SORT: MO Gros si f.gros,cherestea VARSTA EXPL.: FA Gros si mijl.,cherestea SEM.UTIL: SUBARBORET: DATE COMPL.: Doborituri izolate Alte date complement. POL: ERZ: LUCRARI EXEC.: 2006-T.produse accidentale 2012-T.produse accidentale LUCRARI PROP.: T.IGIENA														MO	10	P		70	36	27	2		.5	NEC	N	0.70	501	581	94				
TOTAL																		70				2					0.7	501	581	94			
DESCRIEREA STATIONII SI ARBORETULUI														ELM ARB	P R P	M R P	M R P	VAR STA ANI	DM CM	HM M	C L P	A MES TEC	EL AG AJ	PROVE NIENTA	VI TA LI	DENS		VOLUM			CRIA		
																										CONS	MC/ HA	MC/ UA	MC/ HA				
44 B 4.67 HA GF: 1-4I 2L SUP: M TS: 4430 TP: 4111 SOL: 3112 Versant superior ondulat EXPOZITIE: NV INC: 25 G ALTITUDINE: 930 - 1130 M LITIERA: continua-subtire TIP FLORA: Asperula-Dentaria Artificial de prod. sup. echien COMP.ACTUALA: 10 MO COMP.TEL: 1MO 2 PAM 6 FA 1 LA SORT: MO Gros si f.gros,cherestea VARSTA EXPL.: FA Gros si mijl.,cherestea SEM.UTIL: 6FA 2 PAM 1 MO 1 LA 10 ani 0.6S intim SUBARBORET: DATE COMPL.: Doborituri izolate Alte date complement. POL: ERZ: LUCRARI EXEC.: 2010-T.produse accidentale 2011-T.produse accidentale LUCRARI PROP.: TAIERI DE CONSERVARE IMPADURIRI(dupa T. de reg) INGRIJIREA SEMINTISULUI														MO	10	P		105	48	31	2		.6	NEC	N	0.20	158	738	14				
TOTAL																		105				2					0.2	158	738	14			
DESCRIEREA STATIONII SI ARBORETULUI														ELM ARB	P R P	M R P	M R P	VAR STA ANI	DM CM	HM M	C L P	A MES TEC	EL AG AJ	PROVE NIENTA	VI TA LI	DENS		VOLUM			CRIA		
																										CONS	MC/ HA	MC/ UA	MC/ HA				
44 C 1.20 HA GF: 1-4I 2L SUP: M TS: 4420 TP: 4114 SOL: 3112 Versant mijlociu ondulat EXPOZITIE: NV INC: 30 G ALTITUDINE: 830 - 1060 M LITIERA: continua-subtire TIP FLORA: Asperula-Dentaria Artificial de prod. mij. relativ-plurien COMP.ACTUALA: 7 LA 2 FA 1 MO COMP.TEL: 6LA 4 FA SORT: LA Mijl. si gros,cherestea VARSTA EXPL.: FA Gros si mijl.,cherestea SEM.UTIL: 10FA 5 ani 0.1S mixt SUBARBORET: DATE COMPL.: Doborituri izolate Alte date complement. POL: ERZ: LUCRARI EXEC.: LUCRARI PROP.: T.IGIENA														LA	7	P		90	36	29	3		.6	NEC	N	0.63	366	439	11				
														FA	2	IN		60	24	20	3	M	.4	RN	N	0.18	84	101	18				
														MO	1	P		100	40	30	3	M	.4	NEC	N	0.09	55	66	11				
TOTAL																		90				3					0.9	505	606				

DESCRIERE PARCELARA

DS:Prahova

OS:Sinaia

UP: 11

DESCRIEREA STATIONII SI ARBORETULUI										ELM ARB	P R P	M R P	M R P	VAR STA ANI	DM CM	HM M	C L P	A MES TEC	EL AG AJ	PROVE NIENTA	VI TA LI	DENS		VOLUM			CRIA		
																						CONS	MC/ HA	MC/ UA	MC/ HA				
44 D 9.58 HA GF: 1-4I 2L SUP: M TS: 4420 TP: 4114 SOL: 3101 Versant inferior ondulat EXPOZITIE: NV INC: 15 G ALTITUDINE: 800 - 850 M LITIERA: continua-subtire TIP FLORA: Asperula-Dentaria Artificial de prod. mij. echien COMP.ACTUALA: 9 MO 1 LA COMP.TEL: 9 MO 1 LA SORT: MO Gros,cherestea VARSTA EXPL.: FA Gros si mijl.,cherestea SEM.UTIL: SUBARBORET: DATE COMPL.: Doborituri izolate Alte date complement. POL: ERZ: LUCRARI EXEC.: 2010-T.produse accidentale 2011-T.produse accidentale LUCRARI PROP.: RARITURI										MO	9	P	35	20	13	3			.1	NEC	N	0.81	191	1830	111				
										LA	1	P	35	20	13	3	M	.1	NEC	N	0.09	16	153	11					
										TOTAL			35			3					0.9	207	1983	126					
DESCRIEREA STATIONII SI ARBORETULUI										ELM ARB	P R P	M R P	M R P	VAR STA ANI	DM CM	HM M	C L P	A MES TEC	EL AG AJ	PROVE NIENTA	VI TA LI	DENS		VOLUM			CRIA		
																						CONS	MC/ HA	MC/ UA	MC/ HA				
44 F 8.92 HA GF: 1-4I 2L SUP: M TS: 4420 TP: 4114 SOL: 3112 Versant mijlociu ondulat EXPOZITIE: V INC: 25 G ALTITUDINE: 830 - 1050 M LITIERA: continua-subtire TIP FLORA: Asperula-Dentaria Artificial de prod. mij. relativ-echien COMP.ACTUALA: 7 MO 1 LA 1 FA 1 PAM COMP.TEL: 4 MO 1 LA 3 FA 2 PAM SORT: MO Gros,cherestea VARSTA EXPL.: FA Gros si mijl.,cherestea SEM.UTIL: SUBARBORET: DATE COMPL.: Alte date complement. POL: ERZ: LUCRARI EXEC.: 2010-T.produse accidentale 2008-Completari LUCRARI PROP.: INGRIJIREA CULTURILOR										MO	6	P	15	4	3	3				NEC	N	0.42	8	71	78				
										LA	1	P	15	4	3	3	M		NEC	N	0.07	1	9	03					
										FA	1	IN	15	2	2	3	M		RN	N	0.07			03					
										PAM	1	IN	15	2	2	3	M		RN	N	0.07	1	9	03					
										MO	1	P	5			3	M		NEC	N	0.07			03					
										TOTAL			15			3					0.7	10	89	19					
DESCRIEREA STATIONII SI ARBORETULUI										ELM ARB	P R P	M R P	M R P	VAR STA ANI	DM CM	HM M	C L P	A MES TEC	EL AG AJ	PROVE NIENTA	VI TA LI	DENS		VOLUM			CRIA		
																						CONS	MC/ HA	MC/ UA	MC/ HA				
44 G 1.01 HA GF: 1-4I 2L SUP: M TS: 4420 TP: 4114 SOL: 3112 Versant mijlociu ondulat EXPOZITIE: V INC: 25 G ALTITUDINE: 975 - 1030 M LITIERA: continua-subtire TIP FLORA: Asperula-Dentaria Artificial de prod. mij. echien COMP.ACTUALA: 10 MO COMP.TEL: 6 MO 3 FA 1 PAM SORT: MO Gros,cherestea VARSTA EXPL.: FA Gros si mijl.,cherestea SEM.UTIL: 8FA 1 PAM 1 MO 10 ani 0.3S grupe SUBARBORET: DATE COMPL.: Doborituri izolate Alte date complement. POL: ERZ: LUCRARI EXEC.:										MO	10	P	105	44	29	3			.6	NEC	N	0.40	290	293	76				
										TOTAL			105			3					0.4	290	293	76					
DESCRIEREA STATIONII SI ARBORETULUI										ELM ARB	P R P	M R P	M R P	VAR STA ANI	DM CM	HM M	C L P	A MES TEC	EL AG AJ	PROVE NIENTA	VI TA LI	DENS		VOLUM			CRIA		
																						CONS	MC/ HA	MC/ UA	MC/ HA				
44 H 1.43 HA GF: 1-4I 2L SUP: M TS: 4420 TP: 4114 SOL: 3101 Versant mijlociu ondulat EXPOZITIE: V INC: 15 G ALTITUDINE: 850 - 930 M LITIERA: continua-subtire TIP FLORA: Asperula-Dentaria Artificial de prod. mij. echien COMP.ACTUALA: 4 MO 3 LA 2 FA 1 DT COMP.TEL: 4 MO 2 LA 3 FA 1 DT SORT: MO Gros,cherestea VARSTA EXPL.: FA Gros si mijl.,cherestea SEM.UTIL: SUBARBORET: DATE COMPL.: Alte date complement. POL: ERZ: LUCRARI EXEC.: 2011-T.rase,impaduriri LUCRARI PROP.: COMPLETARI INGRIJIREA CULTURILOR DEGAJARI										MO	4	P	5			3	M			NEC	N	0.28							
										LA	3	P	5			3	M		NEC	N	0.21								
										FA	2	IN	5			3	M		RN	N	0.14								
										DT	1	IN	5			3	M		RN	N	0.07								
										TOTAL			5			3					0.7								

ACT DE PUNERE IN VALOARE NR. 606 AC I BONCU
Numar SUMAL:

U.P. nr. 1 comarnic

Accesibilitate: 251.500 m

PRODUCTIE INDUSTRIALA

Suprafata totala act: 50.00 ha	INFORMATII PRIVIND N.T.S.M.	Grupa de specii	Numar de arbori	Volum arbore mediu	Elagaj
Tratament: t. de accidentale I					
Natura produsului: accid.I (fara dobor.I)					
Tehnologia de exploatare: trunchiuri si calatige					
Data inventarierii: 23 Decembrie 2016					
Anul exploatareii: 2017					
Procedeeul de inventariere: fir cu fir.					
Ciocan rotund nr: ps 452/2					
Semintis neutilizabil pe ha. Vol. craci racin.17.00 mc.					
Preturi conform Hotaririi Nr. 383:28/09/2016					
Stincarii pe: ha	Rasinoase	355	1.16	0.53	
Arbori putregaiosi: 11 buc.	FAG				
cu un volum de: 7.7 mc	Quercinee				
	Diverse tari	1	1.00	0.50	
	Diverse tari				
Numar Iescari: 0	TOTAL:	356	1.16	0.53	

Specia	SORTAREA DIMENSIONALA						Lemn subtire	Lemn lucru	Lemn de foc	Volun brut	Valoare lei	
	G1	G2	G3	M1	M2	M3						coaja
ISKAJ	5	3	1	1	0	0	0	10	1	14	25	2536.43
LARICE	0	0	0	0	0	0	0	0	0	2	2	48.46
MOLID	76	93	25	18	6	0	4	222	21	141	384	48269.45
CIRES PASARESC	0	0	0	0	0	0	0	0	0	1	1	31.03
Total:	81	96	26	19	6	0	4	232	22	158	412	50886.17

U.A.	Suprafa ta ha	Vir ta g	Pen ta	VOLUM BRUT PE SPECII [mc]				Total volum brut	Semintis utilizabil			
				BR	LA	MO	CI		%	S.tot	Compozitie	H
77A	6.9	70	19.0			24		24				
77D	5.1	63	29.0	25	1	2		28				
78A	10.8	78	26.0			142	1	143				
78E	3.3	73	18.0			15		15				
78J	2.7	84	20.0			24		24				
79A	21.2	84	21.0	1	177			178				

Nr. u.a.	Spe cia	Diametre dt	Inaltimi dcg	Vir ta ht	V.arb. ht	Nr.arb. mediu	Cre st.	g1	g2	g3	m1	m2	m3	Lemn subt	coa- ja	Lemn de foc total	V.brut craci	pret lei		
																			1	2
77A	MO	41.5	41.5	27.5	27.5	70	1.410	17		6	4	1	1		1	11	1	24	2915.40	
Total u.a. 77A								17		6	4	1	1		1	11	1	24	2915.40	
77D	BR	44.0	43.3	22.0	21.9	63	1.040	24		5	3	1	1		1	14	1	25	2536.43	
	LA	26.0	26.7	20.0	20.2	63	0.330	3								1	1	24.23		
	MO	23.0	24.9	20.0	20.6	63	0.670	3						2			2	118.40		
Total u.a. 77D								30		5	3	1	1	2	1	15	1	28	2679.06	
78A	MO	40.0	39.1	26.0	25.8	78	1.190	119		32	35	9	6	2	1	8	49	6	142	18775.27
	CI	32.0	32.0	20.0	20.0	78	1.000	1								1	1	31.83		
Total u.a. 78A								120		32	35	9	6	2	1	8	50	6	143	18807.10
78E	MO	36.0	36.1	25.0	25.0	73	1.000	15		1	3	1	1		1	8	1	15	1297.29	
Total u.a. 78E								15		1	3	1	1		1	8	1	15	1297.29	
78J	MO	30.0	31.0	24.0	24.3	84	0.770	31		2	6	2	2	1		1	10	1	24	2562.13
Total u.a. 78J								31		2	6	2	2	1		1	10	1	24	2562.13
79A	LA	28.0	28.0	25.0	25.0	84	1.000	1								1	1	24.23		
	MO	38.0	38.8	26.0	26.2	84	1.250	142		35	45	12	8	3	1	10	63	7	177	22600.96
Total u.a. 79A								143		35	45	12	8	3	1	10	64	7	178	22625.19

Postata

Volun [mc]
Nr arbori

Software by Tomoiaga Grigore

SEF OCOL
ING. VASILE GEORGE

Intocmit:
Sing.ANCA FLORIN

FOND FORESTIER
ING. POPESCU SERGIU

EFFECTUAT MARCARE
Sing.ANCA FLORIN

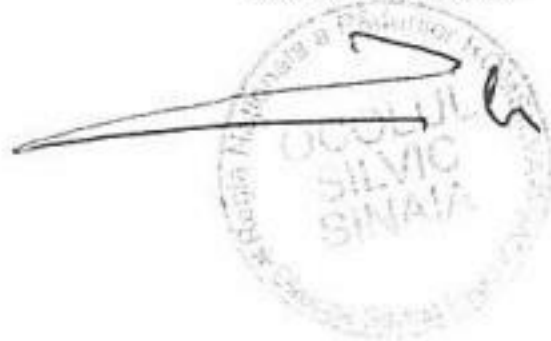

[Handwritten signature]

[Handwritten signature]

[Handwritten signature]

02 02 2017



DESCRIERE PARCELARA

DS:Prahova

OS:Sinaia

UP: 1

DESCRIEREA STATIONII SI ARBORETULUI														ELM ARB	P R P	M R P	VAR RE GE	STA ANI	DM CM	HM M	C L P	A MES TEC	EL AG AJ	PROVE NIENTA	VI TA LI	DENS		VOLUM			
																										CONS	MC/ HA	MC/ UA	MC/ HA		
77 A 6.94 HA GF: 1-2L SUP: A TS: 5235 TP: 4243 SOL: 2201 Versant mijlociu ondulat EXPOZITIE: NV INC: 19 G ALTITUDINE: 710 - 810 M LITIERA: continua-normala Artificial de prod. sup. TIP FLORA: Festuca altissima echien COMP.ACTUALA: 10 MO COMP.TEL: 10MO SORT: MO Gros si f.gros,cherestea ANN Celuloza VARSTA EXPL.: 80 ani SEM.UTIL: SUBARBORET: DATE COMPL.: Doborituri izolate Alte date complement. POL: ERZ: LUCRARI EXEC.: 2005-T.produse accidentale 2011-T.produse accidentale LUCRARI PROP.: T.IGIENA														MO	10	P	70	36	29	2			.6	NEC	N	0.80	581	4033	101		
TOTAL																									0.8	581	4033	101			
77 B 3.19 HA GF: 1-2L SUP: A TS: 4332 TP: 4141 SOL: 2201 Versant superior ondulat EXPOZITIE: V INC: 12 G ALTITUDINE: 910 M LITIERA: continua-normala Artificial de prod. sup. TIP FLORA: Festuca altissima echien COMP.ACTUALA: 10 MO COMP.TEL: 10MO SORT: MO Gros si f.gros,cherestea ANN Celuloza VARSTA EXPL.: 110 ani SEM.UTIL: SUBARBORET: DATE COMPL.: Doborituri izolate Rupturi izolate Alte date complement. POL: ERZ: LUCRARI EXEC.: 2007-T.produse accidentale 2011-T.produse accidentale LUCRARI PROP.: RARITURI														MO	10	P	75	38	26	2			.6	NEC	N	0.90	567	1809	111		
TOTAL																										0.9	567	1809	111		
77 C 7.64 HA GF: 1-2L SUP: A TS: 5235 TP: 4243 SOL: 2201 Versant mijlociu ondulat EXPOZITIE: NV INC: 25 G ALTITUDINE: 750 - 860 M LITIERA: continua-normala Natural fundamental prod. mij. TIP FLORA: Festuca altissima relativ-plurien COMP.ACTUALA: 8 FA 2 ANN COMP.TEL: 9FA 1 DT SORT: FA Gros si mijl.,cherestea ANN Celuloza VARSTA EXPL.: 110 ani SEM.UTIL: 10FA 10 ani 0.3S mixt SUBARBORET: DATE COMPL.: Alte date complement. POL: ERZ: LUCRARI EXEC.: LUCRARI PROP.: T.PROGRESIVE(insamintare) INGRIJIREA SEMINTISULUI														FA	5	IN	140	54	26	3			.5	RN	N	0.35	164	1253	111		
														ANN	2	IN	90	46	24	2	M	.5	RN	N	0.14	58	443	81			
														FA	3	IN	80	60	23	3	M	.5	RN	N	0.21	81	619	111			
TOTAL																	140											0.7	303	2315	111
77 D 5.11 HA GF: 1-2L SUP: A TS: 4332 TP: 4141 SOL: 2216 Versant mijlociu ondulat EXPOZITIE: V INC: 28 G ALTITUDINE: 810 - 900 M LITIERA: continua-normala Artificial de prod. sup. TIP FLORA: Festuca altissima relativ-echien COMP.ACTUALA: 7 BR 2 LA 1 MO COMP.TEL: 7BR 1 MO 2 LA SORT: BR Mijlociu,celuloza,constr. ANN Celuloza VARSTA EXPL.: 120 ani SEM.UTIL: SUBARBORET: DATE COMPL.: Alte date complement. POL: ERZ: LUCRARI EXEC.: 2009-T.produse accidentale 2010-Raritari LUCRARI PROP.: RARITURI														BR	7	P	60	32	20	2			.5	NEC	N	0.63	282	1441	111		
														LA	2	P	50	26	20	3	M	.6	NEC	N	0.18	70	358	111			
														MO	1	P	60	28	22	2	M	.5	NEC	N	0.09	45	210	111			
TOTAL																	60											0.9	397	2011	111

EVIDENȚA LUCRĂRILOR EXECUTATE ÎN CURSUL DECENIULUI

Anul și nr. act. de punere în valoare	Felul lucrării	Suprafața parcursă ha	Specii sau grupe de specii	Materiale rezultate din lucrări de regenerare, îngrijire, igienă sau accidentale		Lucrări de regenerare sau alte lucrări							
				Total	Lemn lucru	Proveniența materialului/codul rezervației	Suprafețe regenerare					Alte lucrări	
							Natural		Artificial			UM	Total
							Compoziția semințșului	Suprafața ha	Semănat, kg	Plantat, buc.	Suprafața ech., ha		
171	AcI	0,8	MoAu	6	5								
261	AcI	0,1	Fo Au	1	1								
222	AcE	1,6	Mo	2	1								
384	AcZ	0,3	Mo	2	2								

Anul și nr. act. de punere în valoare	Felul lucrării	Suprafața parcursă ha	Specii sau grupe de specii	Materiale rezultate din lucrări de regenerare, îngrijire, igienă sau accidentale		Lucrări de regenerare sau alte lucrări							
				Total	Lemn lucru	Proveniența materialului/codul rezervației	Suprafețe regenerare					Alte lucrări	
							Natural		Artificial			UM	Total
							Compoziția semințșului	Suprafața ha	Semănat, kg	Plantat, buc.	Suprafața ech., ha		
171	AcI	3,0	Mo	16	9								
222	AcI	3,2	Mo	14	8								
384	AcI	0,2	Mo	1	1								

Anul și nr. act. de punere în valoare	Felul lucrării	Suprafața parcursă ha	Specii sau grupe de specii	Materiale rezultate din lucrări de regenerare, îngrijire, igienă sau accidentale		Lucrări de regenerare sau alte lucrări							
				Total	Lemn lucru	Proveniența materialului/codul rezervației	Suprafețe regenerare					Alte lucrări	
							Natural		Artificial			UM	Total
							Compoziția semințșului	Suprafața ha	Semănat, kg	Plantat, buc.	Suprafața ech., ha		
261	AcZ	0,1	Au	4	1								

Anul și nr. act. de punere în valoare	Felul lucrării	Suprafața parcursă ha	Specii sau grupe de specii	Materiale rezultate din lucrări de regenerare, îngrijire, igienă sau accidentale		Lucrări de regenerare sau alte lucrări							
				Total	Lemn lucru	Proveniența materialului/codul rezervației	Suprafețe regenerare					Alte lucrări	
							Natural		Artificial			UM	Total
							Compoziția semințșului	Suprafața ha	Semănat, kg	Plantat, buc.	Suprafața ech., ha		
191	AcI	5,1	B2 Au	4	2								
222	AcE	5,1	B2 Mo	10	6								

DESCRIERE PARCELARA

DS:Prahova

OS:Sinaia

UP: 1

DESCRIEREA STATIUNII SI ARBORETULUI														ELM ARB	P R P	M R P	M R P	VAR STA ANI	DM CM	HM M	C L P	A MES TEC	EL AG AJ	PROVE NIENTA	VI TA LI	DENS		VOLUM		C R H I
																										CONS	MC/ HA	MC/ UA	M H A	
78 A 10.79 HA GF: 1-4B 2L SUP: A TS: 5235 TP: 4243 SOL: 2216 Versant mijlociu ondulat EXPOZITIE: V INC: 26 G ALTITUDINE: 720 - 830 M LITIERA: continua-normala Artificial de prod. sup. TIP FLORA: Festuca altissima echien COMP.ACTUALA: 10 MO COMP.TEL: 8FA 2 DT SORT: MO Gros si f.gros,cherestea MO Gros si f.gros,cherestea VARSTA EXPL.: 75 ani SEM.UTIL: 7MO 3 FA 5 ani 0.2S mixt SUBARBORET: Alun So.n /0.3 PE 0.2S mixt DATE COMPL.: Dob. destul de frecv. Alte date complement. POL: ERZ: LUCRARI EXEC.: 2004-T.produse accidentale 2010-T.produse accidentale LUCRARI PROP.: T.RASE,IMPADURIRI INGRIJIREA CULTURILOR														MO	10	P		75	38	28	2		.6	NEC	N	0.50	309	3334		
TOTAL				75			2						0.5	309	3334															
78 B 5.42 HA GF: 1-2A 4B SUP: M TS: 5235 TP: 4243 SOL: 2216 Versant mijlociu ondulat EXPOZITIE: V INC: 34 G ALTITUDINE: 800 - 880 M LITIERA: continua-normala Natural fundamental prod. mij. TIP FLORA: Festuca altissima relativ-plurien COMP.ACTUALA: 7 FA 1 PAM 1 ANN 1 ME COMP.TEL: 9FA 1 DT SORT: MO Gros si f.gros,cherestea MO Gros si f.gros,cherestea VARSTA EXPL.: SEM.UTIL: 10FA 5 ani 0.2S mixt SUBARBORET: DATE COMPL.: Alte date complement. POL: ERZ: LUCRARI EXEC.: LUCRARI PROP.: TAIERI DE CONSERVARE INGRIJIREA SEMINTISULUI														FA	4	IN		150	58	27	3	M	.6	RN	N	0.24	120	650		
	PAM	1	IN		120	48	26	3	I	.6	RN	N	0.06	24	130															
	FA	3	IN		90	34	25	3	M	.6	RN	N	0.18	79	428															
	ANN	1	IN		100	48	24	3	I	.6	RN	N	0.06	25	136															
	ME	1	IN		80	34	25	3	M	.6	RN	N	0.06	21	114															
TOTAL				150			3						0.6	269	1458															
78 C 1.26 HA GF: 1-4B 2L SUP: A TS: 5132 TP: 5231 SOL: 2201 Versant inferior ondulat EXPOZITIE: V INC: 18 G ALTITUDINE: 860 M LITIERA: continua-normala Natural fundamental prod. mij. TIP FLORA: Festuca altissima relativ-echien COMP.ACTUALA: 1 DT 3 FA 6 GO COMP.TEL: 6GO 3 FA 1 DT SORT: GOS Gros si mijlociu,cherestea MO Gros si f.gros,cherestea VARSTA EXPL.: 120 ani SEM.UTIL: SUBARBORET: DATE COMPL.: POL: ERZ: LUCRARI EXEC.: LUCRARI PROP.: T.IGIENA														DT	1	IN		90	34	22	3	I	.5	RN	N	0.08	23	29		
	FA	3	IN		90	34	23	3	M	.5	RN	N	0.24	92	116															
	GO	6	IN		80	28	20	3		.5	RN	N	0.48	150	189															
TOTAL				80			3						0.8	265	334															
78 D 1.32 HA GF: 1-4B 2L SUP: A TS: 4332 TP: 4141 SOL: 2201 Versant superior ondulat EXPOZITIE: SV INC: 21 G ALTITUDINE: 850 - 900 M LITIERA: continua-normala Artificial de prod. sup. TIP FLORA: Festuca altissima echien COMP.ACTUALA: 10 BR COMP.TEL: 10BR SORT: BR Mijlociu,celuloza,constr. MO Gros si f.gros,cherestea VARSTA EXPL.: 120 ani SEM.UTIL: SUBARBORET: DATE COMPL.: Alte date complement POL: ERZ: LUCRARI EXEC.: 2010-Raritari LUCRARI PROP.: T.IGIENA														BR	10	P		60	30	20	2		.5	NEC	N	0.80	358	473		
TOTAL				60			2							0.8	358	473														

Anul nr. act. punere valori

Anul nr. act. punere valori

Anul nr. act. punere valori

Anul nr. act. punere valori

EVIDENȚA LUCRĂRILOR EXECUTATE ÎN CURSUL DECENIULUI

Anul și nr. act. de punere în valoare	Felul lucrării	Suprafața parcursă ha	Specii sau grupe de specii	Materiale rezultate din lucrări de regenerare, îngrijire, igienă sau accidentale		Lucrări de regenerare sau alte lucrări								
				Total	Lemn lucru	Proveniența materialului/codul rezervației	Suprafețe regenerare					Alte lucrări		
							Natural		Artificial			UM	Total	
							Compoziția semințiișului	Suprafața ha	Semănat, kg	Plantat, buc.	Suprafața ech., ha			
17402	Ac2	10,7	M. P. F.	110	87									
261	Ac2	5,1	F. A. M. O.	1	1									
138	Ac2	10,8	M. O.	94	71									
383	Ac2	0,3	M. O.	2	2									

Anul și nr. act. de punere în valoare	Felul lucrării	Suprafața parcursă ha	Specii sau grupe de specii	Materiale rezultate din lucrări de regenerare, îngrijire, igienă sau accidentale		Lucrări de regenerare sau alte lucrări								
				Total	Lemn lucru	Proveniența materialului/codul rezervației	Suprafețe regenerare					Alte lucrări		
							Natural		Artificial			UM	Total	
							Compoziția semințiișului	Suprafața ha	Semănat, kg	Plantat, buc.	Suprafața ech., ha			
481	Ac2	5,4	F. A. M. O.	20	3									
481	Ac2	3,1	F. A.	25	5									

Anul și nr. act. de punere în valoare	Felul lucrării	Suprafața parcursă ha	Specii sau grupe de specii	Materiale rezultate din lucrări de regenerare, îngrijire, igienă sau accidentale		Lucrări de regenerare sau alte lucrări								
				Total	Lemn lucru	Proveniența materialului/codul rezervației	Suprafețe regenerare					Alte lucrări		
							Natural		Artificial			UM	Total	
							Compoziția semințiișului	Suprafața ha	Semănat, kg	Plantat, buc.	Suprafața ech., ha			

Anul și nr. act. de punere în valoare	Felul lucrării	Suprafața parcursă ha	Specii sau grupe de specii	Materiale rezultate din lucrări de regenerare, îngrijire, igienă sau accidentale		Lucrări de regenerare sau alte lucrări								
				Total	Lemn lucru	Proveniența materialului/codul rezervației	Suprafețe regenerare					Alte lucrări		
							Natural		Artificial			UM	Total	
							Compoziția semințiișului	Suprafața ha	Semănat, kg	Plantat, buc.	Suprafața ech., ha			
13408	Ac2	1,32	P. S. A. T.	14	8									

DESCRIERE PARCELARA

DS:Prahova

OS:Sinaia

UP: I

DESCRIEREA STATIONII SI ARBORETULUI														ELM ARB	P R P	M R P	VAR STA ANI	DM CM	HM M	C L P	A MES TEC	EL AG AJ	PROVE NIENTA	VI TA LI	DENS		VOLUM		HA
																									CONS	MC/ HA	MC/ UA	HA	
78 E 3.33 HA GF: 1-4B 2L SUP: A TS: 4332 TP: 4141 SOL: 2201 Versant superior ondulat EXPOZITIE: V INC: 18 G ALTITUDINE: 840 - 910 M LITIERA: continua-normala TIP FLORA: Festuca altissima Artificial de prod. sup. echien COMP.ACTUALA: 9 MO 1 DR COMP.TEL: 9MO 1 DR SORT: MO Gros si f.gros,cherestea VARSTA EXPL.: 110 ani MO Gros si f.gros,cherestea SEM.UUTIL: SUBARBORET: DATE COMPL.: Alte date complement. POL: ERZ: LUCRARI EXEC.: LUCRARI PROP.: T.IGIENA														MO	9	P	70	34	26	2		.6	NEC	N	0.72	454	1512	HA	
														DR	1	P	70	36	27	2	M	.6	NEC	N	0.08	48	160	HA	
TOTAL																	70				2				0.8	502	1672	HA	
78 F 1.82 HA GF: 1-2A 4B SUP: M TS: 5235 TP: 4243 SOL: 2216 Versant mijlociu ondulat EXPOZITIE: SV INC: 31 G ALTITUDINE: 760 - 820 M LITIERA: continua-normala TIP FLORA: Festuca altissima Partial derivat relativ-plurien COMP.ACTUALA: 4 FA 1 DT 4 ANN 1 AN COMP.TEL: 5FA 4 ANN 1 DT SORT: MO Gros si f.gros,cherestea VARSTA EXPL.: MO Gros si f.gros,cherestea SEM.UUTIL: SUBARBORET: DATE COMPL.: Alte date complement. POL: ERZ: LUCRARI EXEC.: LUCRARI PROP.: T.IGIENA														FA	3	IN	150	58	27	3	M	.4	RN	N	0.21	105	191	HA	
														DT	1	IN	90	36	25	3	M	.5	RN	N	0.07	24	44	HA	
														FA	1	IN	90	34	24	3	I	.5	RN	N	0.07	29	51	HA	
														ANN	4	IN	60	28	21	3	M	.6	RN	N	0.28	97	177	HA	
														AN	1	IN	50	24	17	3	M	.6	RN	N	0.07	19	35	HA	
TOTAL																	90				3				0.7	274	500	HA	
78 G 0.62 HA GF: 1-4B 2L SUP: A TS: 5235 TP: 4243 SOL: 2201 Versant mijlociu ondulat EXPOZITIE: V INC: 15 G ALTITUDINE: 750 M LITIERA: intrerupta-subtire TIP FLORA: Festuca altissima Artificial de prod. sup. echien COMP.ACTUALA: 8 MO 2 LA COMP.TEL: 8MO 2 LA SORT: MO Gros si f.gros,cherestea VARSTA EXPL.: 80 ani MO Gros si f.gros,cherestea SEM.UUTIL: SUBARBORET: DATE COMPL.: Alte date complement. POL: ERZ: LUCRARI EXEC.: 2009-Degajari LUCRARI PROP.: CURATIRI														MO	8	P	15	6	5	2			NEC	N	0.64	31	19	HA	
														LA	2	P	15	8	5	2	M		NEC	N	0.16	4	2	HA	
TOTAL																	15				2				0.8	35	21	HA	
78 H 1.60 HA GF: 1-4B 2L SUP: A TS: 5235 TP: 4243 SOL: 2201 Versant mijlociu ondulat EXPOZITIE: V INC: 15 G ALTITUDINE: 740 M LITIERA: lipsa TIP FLORA: Festuca altissima Artificial de prod. mij. relativ-echien COMP.ACTUALA: 4 MO 2 ANN 1 LA 3 FA COMP.TEL: 6FA 2 MO 1 ANN 1 LA SORT: MO Gros si f.gros,cherestea VARSTA EXPL.: 110 ani FA Gros si mijl.,cherestea SEM.UUTIL: SUBARBORET: DATE COMPL.: Alte date complement. POL: ERZ: LUCRARI EXEC.: 2005-Impaduriri(fara T.de reg) 2006-Impaduriri(fara T.de reg) LUCRARI PROP.: DEGAJARI														MO	2	IN	10	2	2	2	M		RN	N	0.16	2	1	HA	
														ANN	2	IN	10	2	2	3	M		RN	N	0.16	2	1	HA	
														LA	1	P	5		1	2	PC		NEC	N	0.08			HA	
														MO	2	P	5		1	2	M		NEC	N	0.16	1		HA	
														FA	3	P	5		1	3	M		NEC	N	0.24	1		HA	
TOTAL																	5				3				0.8	6	1	HA	

DESCRIERE PARCELARA

DS:Prahova

OS:Sinaia

UP: 1

DESCRIEREA STATIONII SI ARBORETULUI														ELM ARB	P R P	M R P	VAR RE GE	STA ANI	DM CM	HM M	C L P	A MES TEC	EL AG AJ	PROVE NIENTA	VI TA LI	DENS		VOLUM		CH HA	
																										CONS	MC/ HA	MC/ UA	MC/ HA		
78 I 0.50 HA GF: 1-4B 2L SUP: TS: 5235 TP: 4243 SOL: 2201 Versant mijlociu ondulat EXPOZITIE: V INC: 10 G ALTITUDINE: 780 M LITIERA: continua-groasa TIP FLORA: Festuca altissima COMP.ACTUALA: COMP.TEL: 8FA 2 FR SORT: MO Gros si f.gros,cherestea VARSTA EXPL.: FA Gros si mijl.,cherestea SEM.UTIL: SUBARBORET: DATE COMPL.: Alte date complement. POL: ERZ: LUCRARI EXEC.: LUCRARI PROP.: IMPADURIRI(fara T de reg) INGRIJIREA CULTURILOR																															
TOTAL																															
78 J 2.67 HA GF: 1-4B 2L SUP: A TS: 5132 TP: 5231 SOL: 2201 Versant mijlociu ondulat EXPOZITIE: V INC: 20 G ALTITUDINE: 760 - 810 M LITIERA: continua-normala TIP FLORA: Festuca altissima Artificial de prod. sup. echien COMP.ACTUALA: 10 MO COMP.TEL: 3FA 5 GO 2 DT SORT: MO Gros si f.gros,cherestea VARSTA EXPL.: 80 ani FA Gros si mijl.,cherestea SEM.UTIL: SUBARBORET: DATE COMPL.: Doborituri izolate Alte date complement. POL: ERZ: LUCRARI EXEC.: LUCRARI PROP.: T.IGIENA														MO	10	P	80	38	28	2		.6	NEC	N	0.70	486	1298				
TOTAL																	80				2					0.7	486	1298			
79 A 21.19 HA GF: 1-4B 2L SUP: A TS: 5235 TP: 4243 SOL: 2201 Versant ondulat EXPOZITIE: V INC: 21 G ALTITUDINE: 690 - 860 M LITIERA: continua-normala TIP FLORA: Festuca altissima Artificial de prod. sup. echien COMP.ACTUALA: 10 MO COMP.TEL: 8FA 2 DT SORT: MO Gros si f.gros,cherestea VARSTA EXPL.: 80 ani FA Gros si mijl.,cherestea SEM.UTIL: SUBARBORET: DATE COMPL.: Doborituri izolate Alte date complement. POL: ERZ: LUCRARI EXEC.: 2004-T.produce accidentale 2011-T.produce accidentale LUCRARI PROP.: T.IGIENA														MO	10	P	80	40	29	2		.6	NEC	N	0.80	539	11421				
TOTAL																	80				2					0.8	539	11421			
79 B 1.46 HA GF: 1-4B 2L SUP: A TS: 5133 TP: 5241 SOL: 2216 Versant superior ondulat EXPOZITIE: V INC: 25 G ALTITUDINE: 790 - 880 M LITIERA: continua-normala TIP FLORA: Luzula albida Natural fundamental prod. inf. relativ-plurien COMP.ACTUALA: 2 FA 6 GO 1 PLT 1 CA COMP.TEL: 5FA 4 GO 1 DT SORT: FA Mijl. si gros,cherestea VARSTA EXPL.: 120 ani GOS Mijl.,constructii,cherestea SEM.UTIL: 10FA 10 ani 0.3S mixt SUBARBORET: DATE COMPL.: Alte date complement. POL: ERZ: LUCRARI EXEC.: 2009-T igiena LUCRARI PROP.: T.PROGRESIVE(p lum ,rac)IMPAD AJUTORAREA REG NATURALE INGRIJIREA SEMINTISULUI														FA	1	IN	120	46	24	4	I	.5	RN	N	0.05	11	16				
														GO	5	IN	130	48	22	4		.5	RN	N	0.25	84	121				
														FA	1	IN	90	32	21	4	M	.5	RN	N	0.05	23	11				
														PLT	1	IN	70	36	24	3	I	.6	RN	N	0.05	24	11				
														CA	1	IN	80	28	16	5	M	.4	RN	N	0.05	11	16				
														GO	1	IN	90	34	19	4	M	.5	RN	N	0.05	13	17				
TOTAL																	130				4					0.5	166				

EVIDENȚA LUCRĂRII ORTICULTURALE ÎN CURSUL DECENIULUI

Anul și nr. act. de punere în valoare	Felul lucrării	Suprafața parcursă ha	Specii sau grupe de specii	Materiale rezultate din lucrări de regenerare, îngrijire, igienă sau accidentale		Lucrări de regenerare sau alte lucrări							
				Total	Lemn lucru	Proveniența materialului/codul rezervației	Suprafețe regenerabile			Alte lucrări			
							Natural		Artificial		UM	Total	
Compoziția semințșului	Suprafața ha	Semănat, kg	Plantat, buc.	Suprafața ech., ha									
2014	IMPFA	0,5	FAHOLA	0,5									

Anul și nr. act. de punere în valoare	Felul lucrării	Suprafața parcursă ha	Specii sau grupe de specii	Materiale rezultate din lucrări de regenerare, îngrijire, igienă sau accidentale		Lucrări de regenerare sau alte lucrări							
				Total	Lemn lucru	Proveniența materialului/codul rezervației	Suprafețe regenerabile			Alte lucrări			
							Natural		Artificial		UM	Total	
Compoziția semințșului	Suprafața ha	Semănat, kg	Plantat, buc.	Suprafața ech., ha									
17607	AcZ	2,0	Mo	3,6	3,0								

Anul și nr. act. de punere în valoare	Felul lucrării	Suprafața parcursă ha	Specii sau grupe de specii	Materiale rezultate din lucrări de regenerare, îngrijire, igienă sau accidentale		Lucrări de regenerare sau alte lucrări							
				Total	Lemn lucru	Proveniența materialului/codul rezervației	Suprafețe regenerabile			Alte lucrări			
							Natural		Artificial		UM	Total	
Compoziția semințșului	Suprafața ha	Semănat, kg	Plantat, buc.	Suprafața ech., ha									
9AcZ	AcZ	21,19	RoS	397	355								
198	AcZ	21,19	Mo	184	157								
383	AcZ	10,5	Mo	3	3								

Anul și nr. act. de punere în valoare	Felul lucrării	Suprafața parcursă ha	Specii sau grupe de specii	Materiale rezultate din lucrări de regenerare, îngrijire, igienă sau accidentale		Lucrări de regenerare sau alte lucrări							
				Total	Lemn lucru	Proveniența materialului/codul rezervației	Suprafețe regenerabile			Alte lucrări			
							Natural		Artificial		UM	Total	
Compoziția semințșului	Suprafața ha	Semănat, kg	Plantat, buc.	Suprafața ech., ha									

ACT DE PUNERE IN VALOARE NR. 598 AC II IZVORUL RECE
Numar SUMAL:

U.P. nr.11 VALEA LUI		Accesibilitate: 1.250 m		PRODUCTIE INDUSTRIALA																		
Suprafata totala act: 9.60 ha				INFORMATII PRIVIND N.T.G.M.			Grupa de specii		Numar de arbori		Volum arbore mediu		Elaaj									
Tratament: t. de accidentale II				Stincarii pe: ha			Rasinoase		67		0.55		0.10									
Natura produsului: accid.II (fara dob.II)				Arbori putregaiosi: 3 buc.			FAG															
Tehnologia de exploatare: trunchiuri si catarge				cu un volum de: 2.1 mc			Quercinee		1		1.00		0.10									
Data inventarierii: 7 Septembrie 2016				Numar iescari: 0			Diverse tari															
Anul exploatarei: 2016							Diverse moi															
Procedeeul de inventariere: fir cu fir.							TOTAL:		68		0.56		0.10									
Ciocan rotund nr: PS 05-06 PH																						
Semintis neutilizabil pe ha. Vol. craci rasin. 2.00 mc.																						
Preturi conform Hotaririi Nr. 383:28/09/2016																						
Specia	SORTAREA DIMENSIONALA							Lemn de foc Total	Lemn de foc craci	Volum brut	Valoare lei											
	G1	G2	G3	M1	M2	M3	(subtire lucru coaja)															
LARICE	0	0	0	0	0	0	0	0	0	0	0.00											
MOLID	1	10	5	4	1	0	0	21	2	14	3644.24											
ULM	0	0	0	0	0	0	0	0	0	1	46.86											
Total:	1	10	5	4	1	0	0	21	2	15	3691.10											
U.A.	Supra Vir Pan-	VOLUM BRUT PE SPECII [mc]										Total	Semintis utilizabil									
	fata sta ta											volum	Compozitie									
	ha ani g											brut	H									
44D	9.6 38 15.0	37 1										38										
Nr. u.a.	Spe-	Diametre	Inaltimi vir V.arb.	Nr.ar Cre	g1	g2	g3	m1	m2	m3	lemncoa-	Lemn de foc	V.brut	pret								
	cia:	dt dca	ht hc sta mediu: bori: st.	st.							subt ja total craci	[mc]	lei:									
44D	LA	16.0 16.9	9.0 9.2	38 0.000	3									0.00								
	MO	28.0 28.7 24.0 24.2	38 0.580	64	1	10	5	4	1		2	14	2	3644.24								
	UL.M	38.0 38.0 18.0 18.0	38 1.000	1							1	1		46.86								
Total u.a.	44D											68	1	10	5	4	1	2	15	2	38	3691.10
Postata																						
Volum [mc]																						
Nr arbori																						

Software by Tomoiaga Grigore

SEF OCOL
ING. VASILE GEORGE

Intocmit:
TH.BUCUR FLORIN

FOND FORESTIER
ING. POPESCU SERGIU

EFFECTUAT MARCARE
TH.BUCUR FLORIN

6217
24 10 2016

UP. XI 440



UP. XI 440



UP XI UA 440

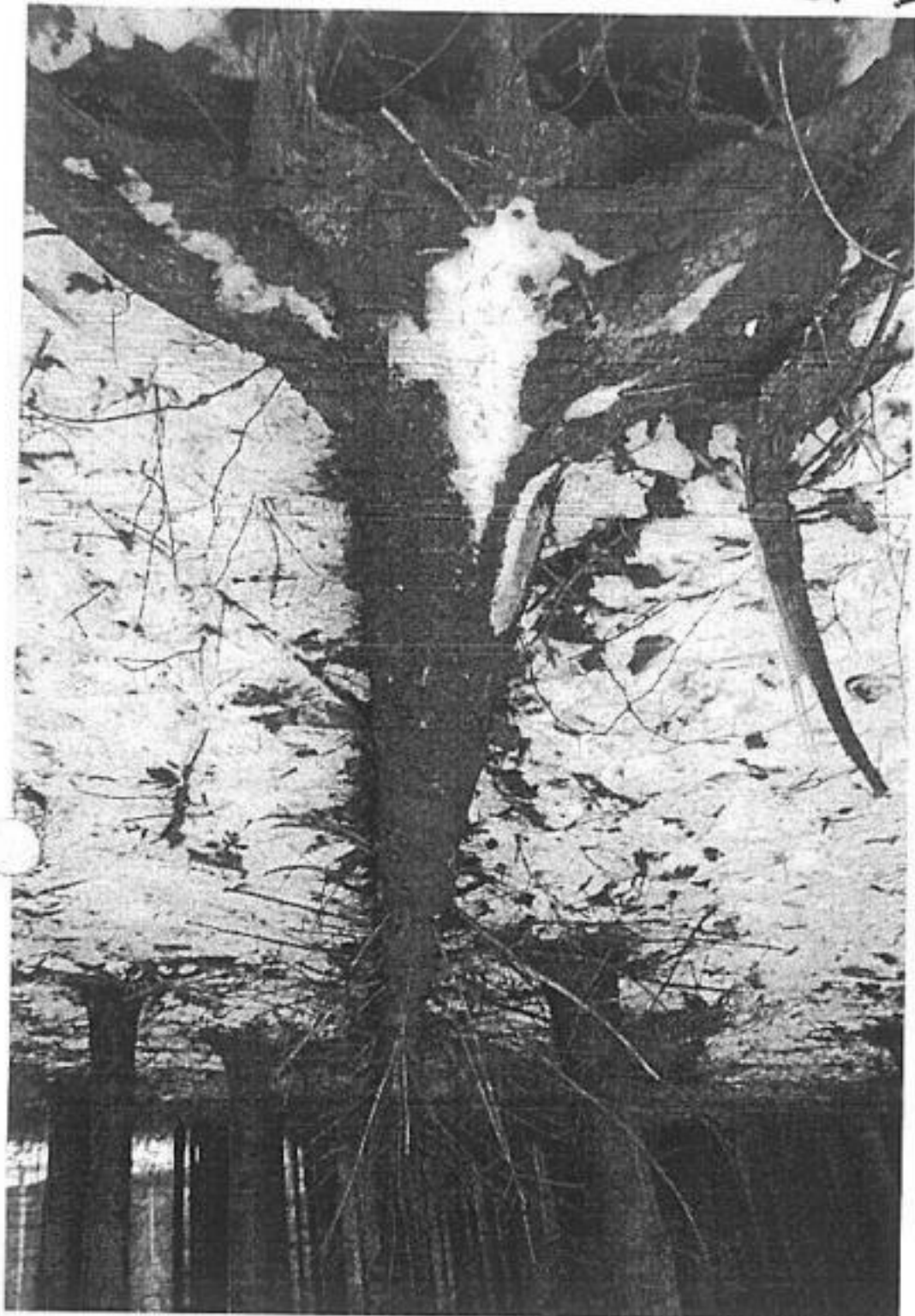

UP XI UA 440

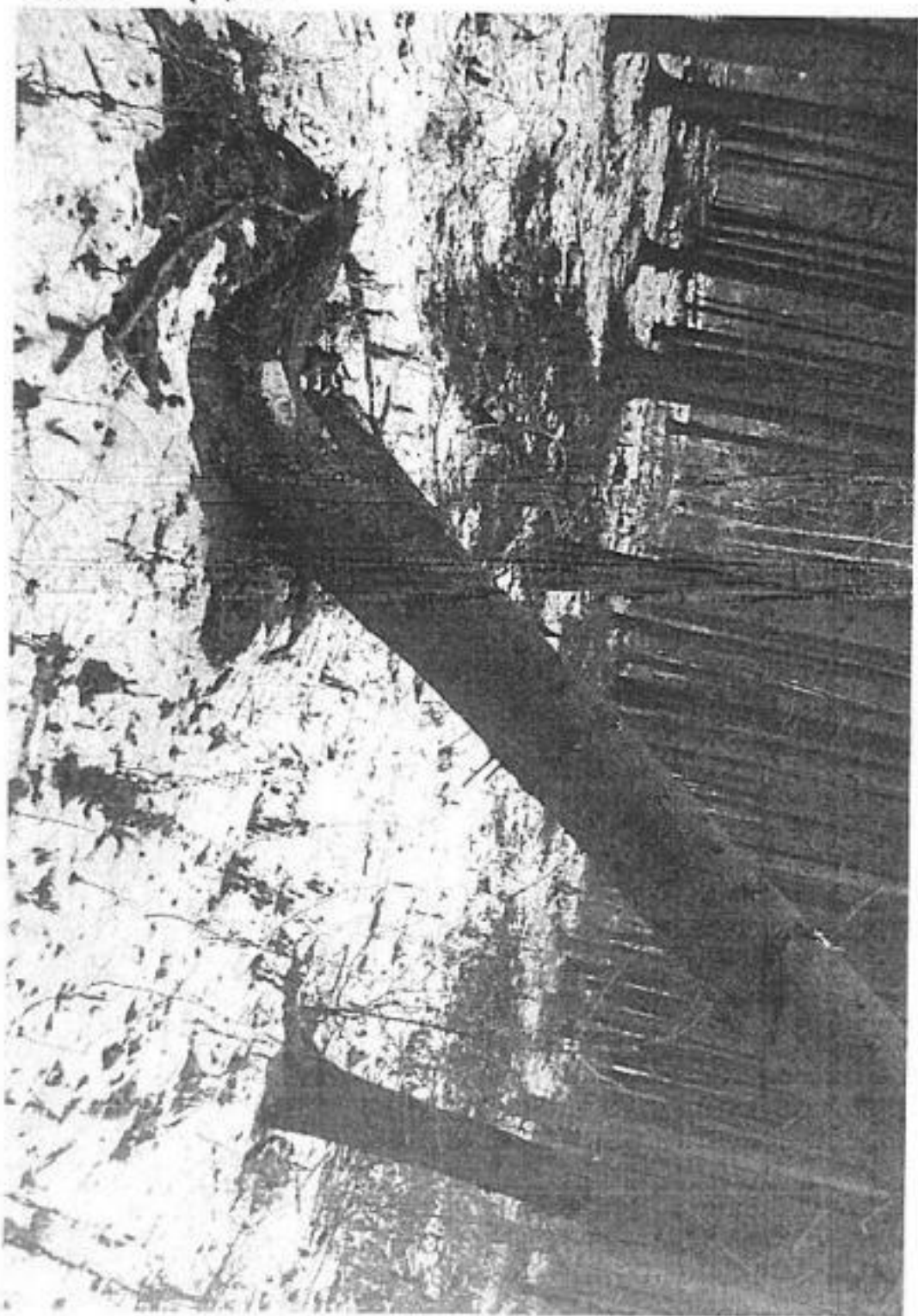

УР. XI ва. 440



УР. XI ва. 440

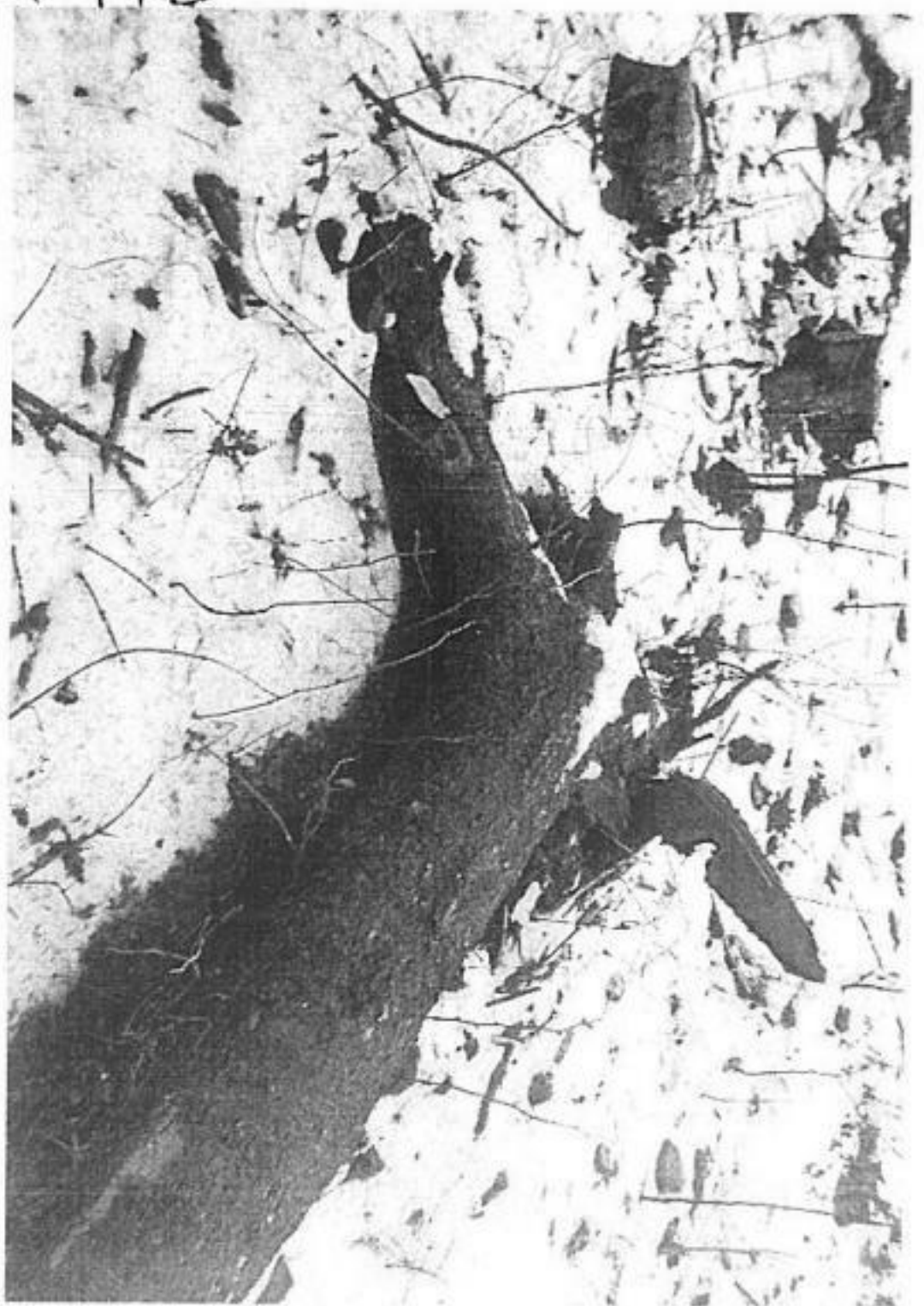

US 71 49 490

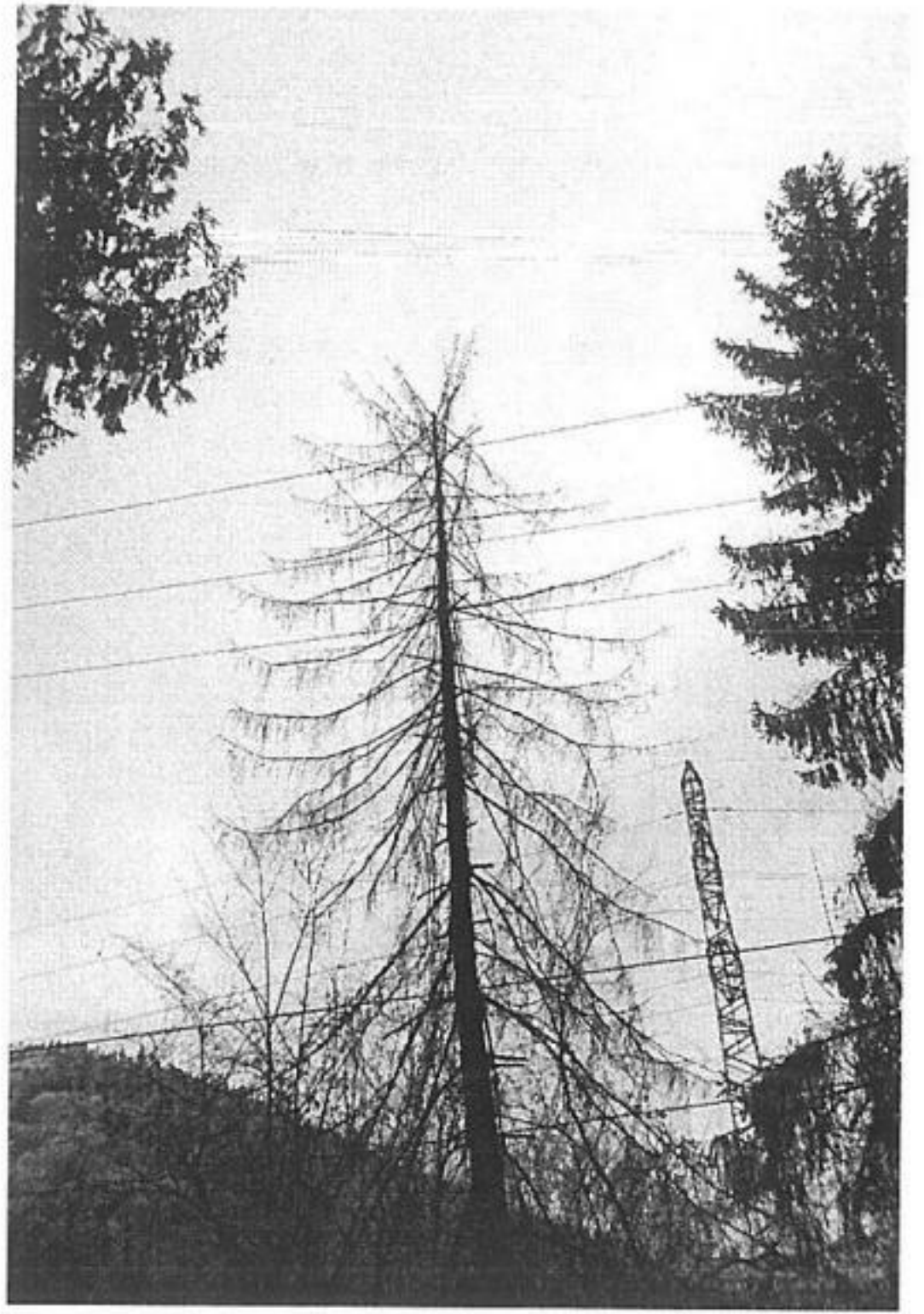

DESCRIERE PARCELARA

DS:Prahova

OS:Sinaia

UP: 11

DESCRIEREA STATIONII SI ARBORETULUI														ELM ARB	P R P	M R P	M R P	VAR STA ANI	DM CM	HM M	C L P	A MES TEC	EL AG AJ	PROVE NIENTA	VI TA LI	DENS		VOLUM		
																										CONS	MC/ HA	MC/ UA	MC/ HA	
44 D 9.58 HA GF: 1-412L SUP: M TS: 4420 TP: 4114 SOL: 3101 Versant inferior ondulat EXPOZITIE: NV INC: 15 G ALTITUDINE: 800 - 850 M LITIERA: continua-subtire TIP FLORA: Asperula-Dentaria Artificial de prod. mij. echien COMP.ACTUALA: 9 MO 1 LA COMP.TEL: 9MO 1 LA SORT: MO Gros,cherestea VARSTA EXPL.: FA Gros si mijl.,cherestea SEM.UTIL: SUBARBORET: DATE COMPL.: Doborituri izolate Alte date complement. POL: ERZ: LUCRARI EXEC.: 2010-T.produse accidentale 2011-T.produse accidentale LUCRARI PROP.: RARITURI														MO	9	P	35	20	13	3			.1	NEC	N	0.81	191	1830	111	
														LA	1	P	35	20	13	3	M	.1	NEC	N	0.09	16	153	11		
														TOTAL			35			3					0.9	207	1983	111		
44 F 8.92 HA GF: 1-412L SUP: M TS: 4420 TP: 4114 SOL: 3112 Versant mijlociu ondulat EXPOZITIE: V INC: 25 G ALTITUDINE: 830 - 1050 M LITIERA: continua-subtire TIP FLORA: Asperula-Dentaria Artificial de prod. mij. relativ-echien COMP.ACTUALA: 7 MO 1 LA 1 FA 1 PAM COMP.TEL: 4MO 1 LA 3 FA 2 PAM SORT: MO Gros,cherestea VARSTA EXPL.: FA Gros si mijl.,cherestea SEM.UTIL: SUBARBORET: DATE COMPL.: Alte date complement. POL: ERZ: LUCRARI EXEC.: 2010-T.produse accidentale 2008-Completari LUCRARI PROP.: INGRIJIREA CULTURILOR														MO	6	P	15	4	3	3				NEC	N	0.42	8	71	11	
														LA	1	P	15	4	3	3	M			NEC	N	0.07	1	9	01	
														FA	1	IN	15	2	2	3	M			RN	N	0.07			01	
														PAM	1	IN	15	2	2	3	M			RN	N	0.07	1	9	01	
														MO	1	P	5			3	M			NEC	N	0.07			01	
														TOTAL			15			3						0.7	10	89	11	
44 G 1.01 HA GF: 1-412L SUP: M TS: 4420 TP: 4114 SOL: 3112 Versant mijlociu ondulat EXPOZITIE: V INC: 25 G ALTITUDINE: 975 - 1030 M LITIERA: continua-subtire TIP FLORA: Asperula-Dentaria Artificial de prod. mij. echien COMP.ACTUALA: 10 MO COMP.TEL: 6MO 3 FA 1 PAM SORT: MO Gros,cherestea VARSTA EXPL.: FA Gros si mijl.,cherestea SEM.UTIL: 8FA 1 PAM 1 MO 10 ani 0.3S grupe SUBARBORET: DATE COMPL.: Doborituri izolate Alte date complement. POL: ERZ: LUCRARI EXEC.: LUCRARI PROP.: TAIERI DE CONSERVARE AJUTORAREA REG NATURALE INGRIJIREA SEMINTISULUI														MO	10	P	105	44	29	3			.6	NEC	N	0.40	290	293	11	
														TOTAL			105			3					0.4	290	293	11		
44 H 1.43 HA GF: 1-412L SUP: M TS: 4420 TP: 4114 SOL: 3101 Versant mijlociu ondulat EXPOZITIE: V INC: 15 G ALTITUDINE: 850 - 930 M LITIERA: continua-subtire TIP FLORA: Asperula-Dentaria Artificial de prod. mij. echien COMP.ACTUALA: 4 MO 3 LA 2 FA 1 DT COMP.TEL: 4MO 2 LA 3 FA 1 DT SORT: MO Gros,cherestea VARSTA EXPL.: FA Gros si mijl.,cherestea SEM.UTIL: SUBARBORET: DATE COMPL.: Alte date complement. POL: ERZ: LUCRARI EXEC.: 2011-T.rase,impaduriri LUCRARI PROP.: COMPLETARI INGRIJIREA CULTURILOR DEGAJARI														MO	4	P	5			3	M			NEC	N	0.28			01	
														LA	3	P	5			3	M			NEC	N	0.21		01		
														FA	2	IN	5			3	M			RN	N	0.14		01		
														DT	1	IN	5			3	M			RN	N	0.07		01		
														TOTAL			5			3						0.7			01	

EVIDENȚA LUCRĂRILOR EXECUTATE ÎN CURSUL DECENIULUI

Anul și nr. act. de punere în valoare	Felul lucrării	Suprafața parcursă ha	Specii sau grupe de specii	Materiale rezultate din lucrări de regenerare, îngrijire, igienă sau accidentale		Lucrări de regenerare sau alte lucrări									
						Total	Lemn lucru	Proveniența materialului/codul rezervației	Suprafețe regenerare					Alte lucrări	
									Natural		Artificial			UM	Total
									Compoziția semințului	Suprafața ha	Semănat, kg	Plantat, buc.	Suprafața ech., ha		
2013 2014 2016 2016	Acii	3,1	170	11	15										
		2,6	120	4	4										
		2,6	120	63	43										
		2,6	120	246	125										

Anul și nr. act. de punere în valoare	Felul lucrării	Suprafața parcursă ha	Specii sau grupe de specii	Materiale rezultate din lucrări de regenerare, îngrijire, igienă sau accidentale		Lucrări de regenerare sau alte lucrări									
						Total	Lemn lucru	Proveniența materialului/codul rezervației	Suprafețe regenerare					Alte lucrări	
									Natural		Artificial			UM	Total
									Compoziția semințului	Suprafața ha	Semănat, kg	Plantat, buc.	Suprafața ech., ha		
2013	Acii	8,72	2,74	57	52										
2013	Acii	8,92	Mo	23	15										
2016	Acii	8,92	Mo	59	24										

Anul și nr. act. de punere în valoare	Felul lucrării	Suprafața parcursă ha	Specii sau grupe de specii	Materiale rezultate din lucrări de regenerare, îngrijire, igienă sau accidentale		Lucrări de regenerare sau alte lucrări									
						Total	Lemn lucru	Proveniența materialului/codul rezervației	Suprafețe regenerare					Alte lucrări	
									Natural		Artificial			UM	Total
									Compoziția semințului	Suprafața ha	Semănat, kg	Plantat, buc.	Suprafața ech., ha		

Anul și nr. act. de punere în valoare	Felul lucrării	Suprafața parcursă ha	Specii sau grupe de specii	Materiale rezultate din lucrări de regenerare, îngrijire, igienă sau accidentale		Lucrări de regenerare sau alte lucrări									
						Total	Lemn lucru	Proveniența materialului/codul rezervației	Suprafețe regenerare					Alte lucrări	
									Natural		Artificial			UM	Total
									Compoziția semințului	Suprafața ha	Semănat, kg	Plantat, buc.	Suprafața ech., ha		

ACT DE PUNERE IN VALOARE NR. 607 AC II BONCU
Numar SUMAL:

U.P. nr. 1 COMARNIC

Accesibilitate: 251..500 m

PRODUCTIE INDUSTRIALA

Suprafata totala act: 0.90 ha	INFORMATII PRIVIND N.T.S.M.	Grupa de specii	Numar de arbori	Volum arbore mediu	Elaga
Tratament: t. de accidentale II	Stincarii pe: ha	Rasinoase	31	0.84	0.50
Natura produsului: accid.II (fara dob.II)	Arbori putregaiosi: buc.	FAG			
Tehnologia de exploatare: trunchiuri si catarge	cu un volum de: mc	Quercinee			
Data inventarierii: 23 Decembrie 2016	Numar Iescari: 0	Diverse tari			
Anul exploatarei: 2017		Diverse moi			
Procedeeul de inventariere: fir cu fir.		TOTAL:	31	0.84	0.50
Ciocan rotund nr: PS 452/2					
Semintis neutilizabil pe ha. Vol. craci rasin. 1.00 mc.					
Preturi conform Hotaririi Nr. 383:28/09/2016					

Specia	SORTAREA DIMENSIONALA							Lenn subtire	Lenn lucru	Lenn de foc coaja	Lenn de foc Total	Volum craci	Volum brut	Valoare lei
	G1	G2	G3	M1	M2	M3								
BRAD	1	1	0	0	0	0	0	2	0	1	0	3	428.30	
MOLID	4	5	2	2	0	0	0	13	1	9	1	23	2512.35	
Total:	5	6	2	2	0	0	0	15	1	10	1	26	2940.65	

U.A.	Supra Vir Pan- fata sta ta ha ani g	VOLUM BRUT PE SPECII (mc)		Total volum brut	Semintis utilizabil		#	Rasp
		BR	MO		S.tot	Compozitie		
77E	0.9 54 27.0	3	23	26				

Nr. u.a.	Spe cia	Diametre dt deg	Inaltimi ht hc	vir sta mediu bori st.	V.arb bori st.	Nr.ar Cre st.	g1	g2	g3	m1	m2	m3	lenn subti	coa ja	Lenn de foc total	V.brut craci	pret lei	
																		77E
	MO	32.0 32.6 24.0 24.2	54 0.790	29	4	5	2	2						1	9	1	23	2512.35
Total u.a.	77E						3	5	6	2	2			1	10	1	26	2940.65

[Postata]
[Volum [mc]]
[Nr arbori]

Software by Tomoiaga Grigore

SEF OCOL
ING. VASILE GEORGE

Intocmit:
Sing. ANA FLORIN

FOND FORESTIER
ING. POPESCU SERGIU

EFFECTUAT MARCARE
Sing. ANA FLORIN

OCOLUL SILVIC SINAIA
INTRARE NR. 648
IESI
02 02 2017

DESCRIERE PARCELARA

DS:Prahova

OS:Sinaia

UP: I

DESCRIEREA STATIONII SI ARBORETULUI														ELM ARB	P R P	M R P	VAR RE GE	STA ANI	DM CM	HM M	C L P	A MES TEC	EL AG AJ	PROVE NIENTA	VI TA LI	DENS		VOLUM		CRES HA
																										CONS	MC/ HA	MC/ UA	MC/ HA	
77 E 0.89 HA GF: 1-2L SUP: A TS: 5235 TP: 4243 SOL: 2216 Versant mijlociu ondulat EXPOZITIE: NV INC: 27 G ALTITUDINE: 790 - 840 M LITIERA: continua-normala TIP FLORA: Festuca altissima Artificial de prod. sup. relativ-echien COMP.ACTUALA: 2 FA 1 PAM 4 MO 2 BR 1 DM COMP.TEL: 4FA 2 MO 2 BR 2 PAM SORT: FA Gros si mijl.,cherestea VARSTA EXPL.: 110 ani MO Gros si f.gros,cherestea SEM.UTIL: SUBARBORET: DATE COMPL.: Vatamare expl. slaba Alte date complement. POL: ERZ: LUCRARI EXEC.: 2010-Rarituri LUCRARI PROP.: T.IGIENA														FA	2	IN	80	30	23	3	M	.4	RN	N	0.16	61	54	11		
														PAM	1	IN	80	32	24	3	PC	.5	RN	N	0.08	29	26	11		
														MO	4	P	50	24	21	2	M	.4	NEC	N	0.32	150	134	11		
														BR	2	P	55	28	21	2	PC	.6	NEC	N	0.16	77	69	11		
														DM	1	IN	50	24	15	3	M	.4	RN	N	0.08	11	10	11		
														TOTAL			50			2					0.8	328	291	11		
77 F 0.48 HA GF: 1-2L SUP: A TS: 5235 TP: 4243 SOL: 2201 Versant mijlociu ondulat EXPOZITIE: NV INC: 15 G ALTITUDINE: 820 M LITIERA: continua-normala TIP FLORA: Festuca altissima Artificial de prod. sup. echien COMP.ACTUALA: 10 MO COMP.TEL: 8FA 2 DT SORT: MO Gros si f.gros,cherestea VARSTA EXPL.: 80 ani MO Gros si f.gros,cherestea SEM.UTIL: SUBARBORET: DATE COMPL.: Dob. destul de frecv. Rupturi izolate Alte date complement. POL: ERZ: LUCRARI EXEC.: LUCRARI PROP.: T.RASE,IMPADURIRI INGRUIREA CULTURILOR														MO	10	P	80	38	28	2		.6	NEC	N	0.50	395	190	11		
														TOTAL			80			2					0.5	395	190	11		
77A 0.15 HA GF: SUP: TS: TP: SOL: Platou plan EXPOZITIE: INC: ALTITUDINE: 780 M LITIERA: continua-groasa TIP FLORA: COMP.ACTUALA: COMP.TEL: SORT: MO Gros si f.gros,cherestea VARSTA EXPL.: MO Gros si f.gros,cherestea SEM.UTIL: SUBARBORET: DATE COMPL.: Alte date complement. POL: ERZ: LUCRARI EXEC.: LUCRARI PROP.:														TOTAL																
77C 0.16 HA GF: SUP: TS: TP: SOL: Platou plan EXPOZITIE: INC: ALTITUDINE: 780 M LITIERA: continua-groasa TIP FLORA: COMP.ACTUALA: COMP.TEL: SORT: MO Gros si f.gros,cherestea VARSTA EXPL.: MO Gros si f.gros,cherestea SEM.UTIL: SUBARBORET: DATE COMPL.: Alte date complement. POL: ERZ: LUCRARI EXEC.: LUCRARI PROP.:														TOTAL																

EVIDENȚA LUCRĂRILOR EXECUTATE ÎN CURSUL DECENIULUI

Anul și nr. act. de punere în valoare	Felul lucrării	Suprafața parcursă ha	Specii sau grupe de specii	Materiale rezultate din lucrări de regenerare, îngrijire, igienă sau accidentale		Lucrări de regenerare sau alte lucrări							
				Total	Lemn lucru	Proveniența materialului/ codul rezervației	Suprafețe regenerare					Alte lucrări	
							Natural		Artificial			UM	Tot
							Compoziția semințșului	Suprafața ha	Semănat, kg	Plantat, buc.	Suprafața ech., ha		
1994	200	200	200	3	1								

Anul și nr. act. de punere în valoare	Felul lucrării	Suprafața parcursă ha	Specii sau grupe de specii	Materiale rezultate din lucrări de regenerare, îngrijire, igienă sau accidentale		Lucrări de regenerare sau alte lucrări							
				Total	Lemn lucru	Proveniența materialului/ codul rezervației	Suprafețe regenerare					Alte lucrări	
							Natural		Artificial			UM	Total
							Compoziția semințșului	Suprafața ha	Semănat, kg	Plantat, buc.	Suprafața ech., ha		
2002	202	202	202	5	4								

Anul și nr. act. de punere în valoare	Felul lucrării	Suprafața parcursă ha	Specii sau grupe de specii	Materiale rezultate din lucrări de regenerare, îngrijire, igienă sau accidentale		Lucrări de regenerare sau alte lucrări							
				Total	Lemn lucru	Proveniența materialului/ codul rezervației	Suprafețe regenerare					Alte lucrări	
							Natural		Artificial			UM	Total
							Compoziția semințșului	Suprafața ha	Semănat, kg	Plantat, buc.	Suprafața ech., ha		

Anul și nr. act. de punere în valoare	Felul lucrării	Suprafața parcursă ha	Specii sau grupe de specii	Materiale rezultate din lucrări de regenerare, îngrijire, igienă sau accidentale		Lucrări de regenerare sau alte lucrări							
				Total	Lemn lucru	Proveniența materialului/ codul rezervației	Suprafețe regenerare					Alte lucrări	
							Natural		Artificial			UM	Total
							Compoziția semințșului	Suprafața ha	Semănat, kg	Plantat, buc.	Suprafața ech., ha		